PARTOUT DANS L'UNIVERS L'AIR ET L'EAU, GANGRENÉS, VIENNENT A MANQUER AUX HOMMES AFFOLÉS... PARTOUT, DES CIVILISATIONS AGONISENT SOUS DES MONTAGNES D'IMMONDICES, LEURS PROPRES DÉJECTIONS. SEULE, UNE PLANÈTE SE COMPLAÎT DANS LA FANGE...

MERDBLAH-LA-NOIRE !

LE VAGABOND DES LIMBES

LA DECHARGE

TEXTE DE GODARD

DESSINS DE RIBERA

VAISSEAU D'ARGENT

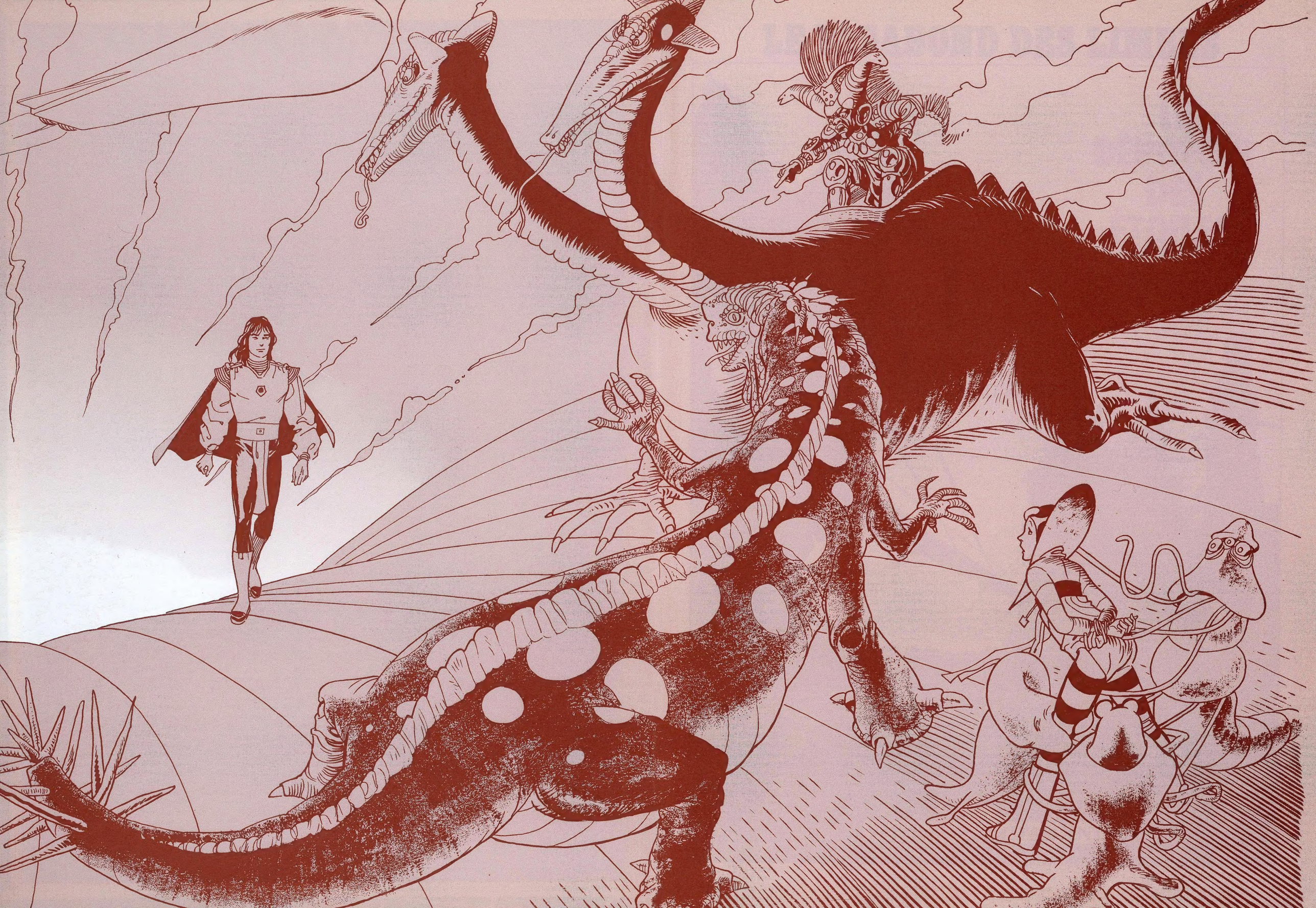

LE VAGABOND DES LIMBES

LA DÉCHARGE

TEXTE DE GODARD **DESSINS DE RIBERA** **DECORS DE PLUMAIL**

Mise en couleur : CHAGNAUD

VAISSEAU D'ARGENT

© LE VAISSEAU D'ARGENT ÉDITEUR 1990
8, rue Biot, 75017 PARIS - TÉL. (1) 45 22 97 32

Tous droits de traduction, de reproduction et d'adaptation strictement
réservés pour tous pays.

Dépôt légal : Octobre 1990
I.S.B.N. 2-87757-022-3

Imprimé en Espagne par CRONION, S.A.

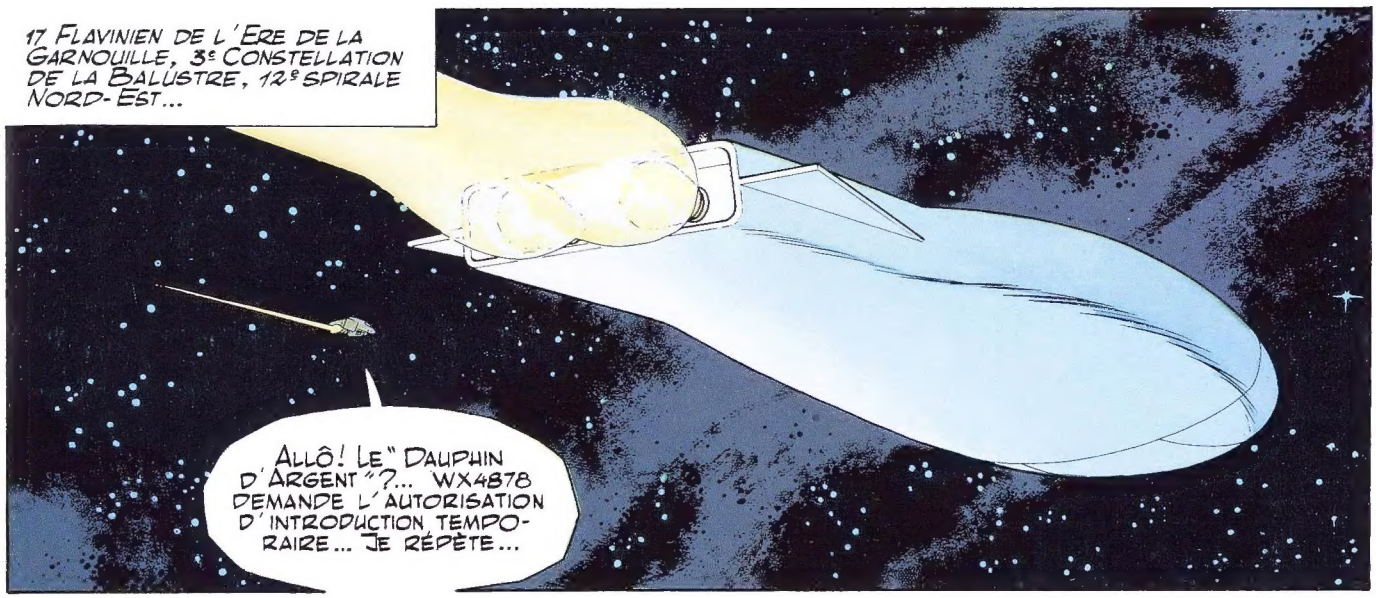
17 Flavinien de l'Ere de la Garnouille, 3e Constellation de la Balustre, 12e spirale Nord-Est...
Allô ! Le " Dauphin d'Argent " ?... WX4878 demande l'autorisation d'introduction temporaire... Je répète...

Votre déclaration liminaire d'intention, s'il vous plaît... Attention, j'enregistre !

Je fais appel à l'article 16, alinéa 3, selon le " Code Intergalactique d'Assistance Obligatoire "...
Ça va, Matt ! Ouvrez les portes de la soute inférieure, c'est un devoir !

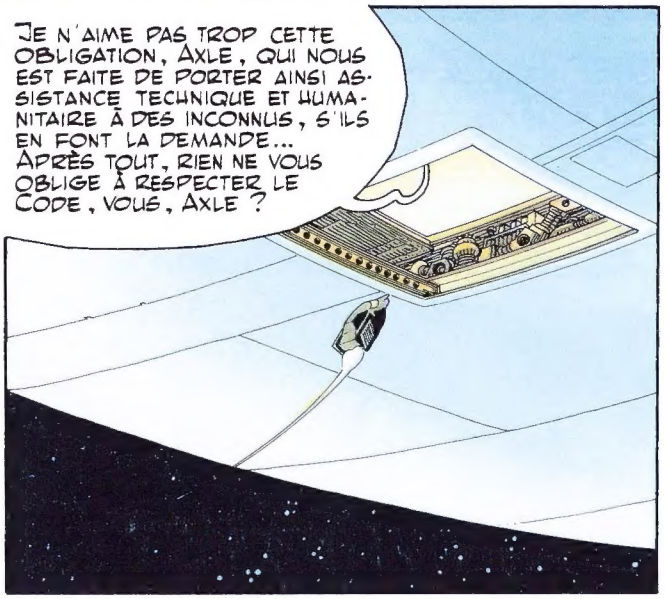
Je n'aime pas trop cette obligation, Axle, qui nous est faite de porter ainsi assistance technique et humanitaire à des inconnus, s'ils en font la demande... Après tout, rien ne vous oblige à respecter le Code, vous, Axle ?

Cessez de gémir, Matt ! Et allons voir à quoi ressemble ce "WX4878", je vous prie...

Je me présente ! Archibalt Lachtouye !... De " l'Agence Universelle de Prospection et de Sécurité Lachtouye et Lachtouye " !... Vu la taille de ce mastodonte, vous devez bien avoir un médecin à bord, non ?
1/21

...Hein ? ...Dites !
Quelle horreur ! Le malheureux est dans un piètre état !
Par les Dieux ! Jamais on n'aurait dû... Je programme immédiatement l'alerte anticontam' maximum et j'allume tous les postes d'autocontrôle sanitaires du bord !
Rassurez-vous, mon vieux ! Ne bougez pas de là, on va s'occuper de vous...
Il n'y aurait pas une chaise quelque part ?
Je le savais !... Par l'enfer, vous oubliez que vous êtes un proscrit, Axle, un marginal, un hors-normes, et que vous avez les moyens de n'obéir qu'à vos propres lois ! Quel besoin avez-vous de vous embarrasser d'un type qui souffre d'une maladie peut-être inconnue, et qui risque de mettre votre propre vie en danger ?
WOUUP WOUUUP WOUUUP...
Dites à ce monsieur que ce n'est pas aussi grave qu'il y paraît. Juste un petit coup de pompe... Si seulement vous aviez des Hampfé, à bord... Hé, vous n'allez pas me rejeter dans le vide, non ?
Appelez le Supertoub', Matt, et ne me cassez plus les oreilles avec vos jérémiades !
Je préférerais y aller moi-même. Ce sera plus sûr et plus rapide, et dans un cas comme celui-là, la rapidité...
Malgré tous vos vaccins, vous n'êtes pas à l'abri d'une contamination ! J'ai dit, le Supertoub' !
???
2/21

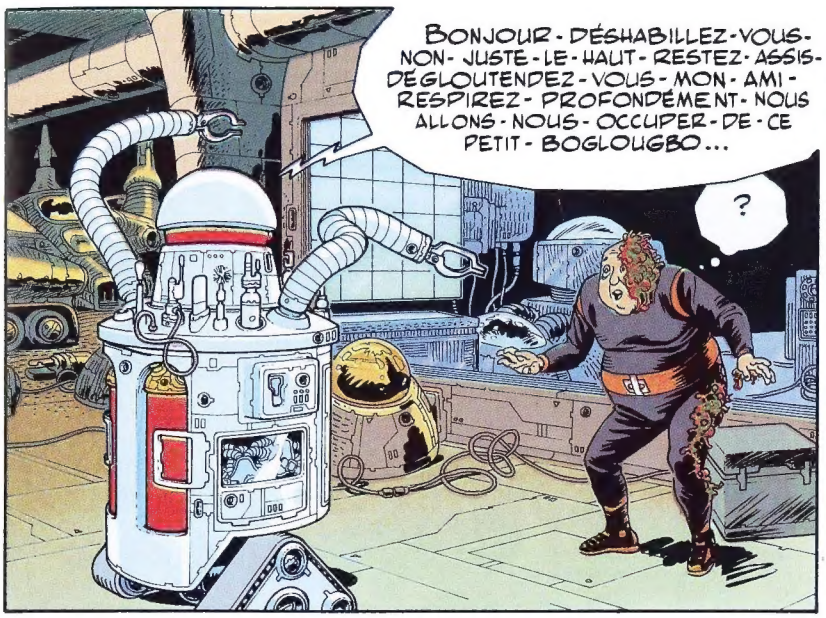

...VOUS - AVEZ - DE L'APPETIGLOUG - DONNEZ - MOI - VOTRE - BRAS - SOUFFLEZ - LÀ - DEDANS - DITES - TRENTE - GLOUGTROIS - NE - BOUGEZ - PAS - JE - VAIS - FAIRE - UN - PETIT - GLOUG - PRÉLÈVEMENT ...

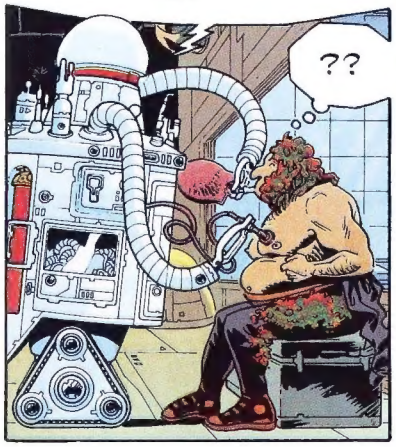

...VOUS - ÊTES - DOUILLET - DITES - DONC - TIREZ - LA - GLOUG - LANGUE - FIUUUW - FAITES - VOIR - CET - ŒIL - VOUS - FUMEZ - COMBIEN - DE - GLOUG - CLOPES - PAR - JOUR - POUR - AVOIR - UNE - TELLE - HAGLOUGLEINE ?...

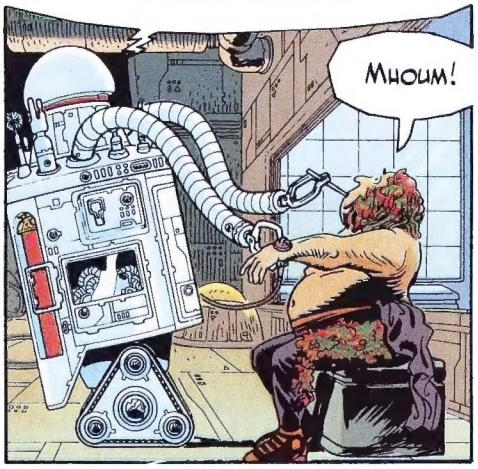

...ET - QUAND - J'APPUIE - LÀ - ÇA - VOUS - FAIT - GLOUG ? - TOUSSEZ - ENCORE - ENCORE - ENCORE - VOUS - VOYEZ - ÇA - A - ÉTÉ - GLOUG - VITE - FAIT - RHABILLEZ - VOUS ...

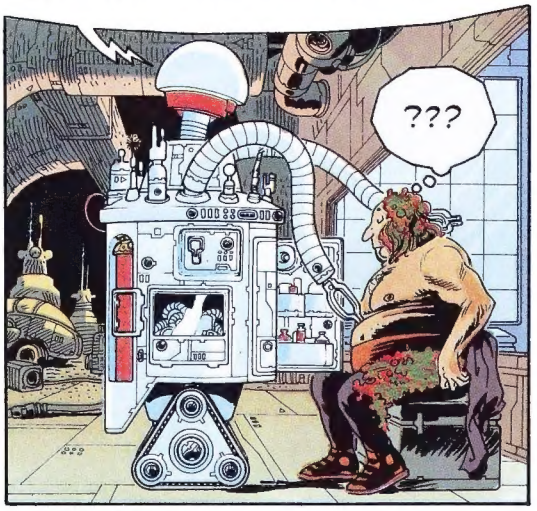

JE - VOUS - FAIS - UNE - GLOUG - FEUILLE - DE - MALADIE ? - LAISSEZ - TOMBER - C'ÉTAIT - POUR - RIRE - JE - TRANSMETS - L'ORDONNANCE - À - VOTRE - CENTRE - DE - GLOUG - TRAITEMENT - BON - COURAGE - MON - PAUVRE - VIEUX !

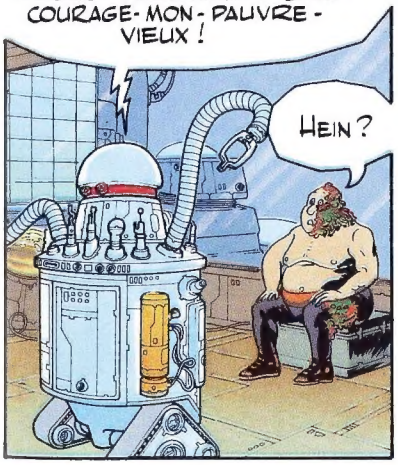

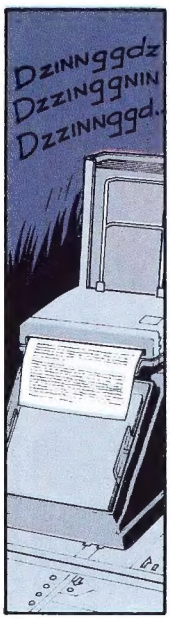

EN L'ÉTAT ACTUEL DE NOS CONNAISSANCES, CETTE AFFECTION N'ÉTANT PAS RÉPERTORIÉE DANS NOS MÉMOIRES, NOUS SOMMES INCAPABLES DE PRESCRIRE UN GLOUG... EXCUSEZ - MOI, AXLE !...

...UN TRAITEMENT. CETTE MALADIE AFFECTANT GRAVEMENT LE SYSTÈME NERVEUX PÉRIPHÉRIQUE, LES VOIES RESPIRATOIRES, ET L'ENSEMBLE DE L'APPAREIL DIGESTIF, UNE ISSUE FATALE EST À CRAINDRE DANS LES VINGT-QUATRE HEURES...

3
21

UNE MALADIE INCONNUE, AXLE ! NOUS AVONS FAIT PÉNÉTRER À BORD UNE MALADIE INCONNUE !
QUELLE ERREUR ! QUEL DÉSASTRE !... À PARTIR DE CET INSTANT, QUI PEUT SAVOIR SI LES MESURES PROPHYLACTIQUES DU BORD, L'ISOLEMENT, ET LES TECHNIQUES HABITUELLES DE DÉSINFECTION SERONT SUFFISANTES POUR ENRAYER SA PROPAGATION ?
...DÈS À PRÉSENT, VOTRE VIE EST EN DANGER ! S'IL VOUS ARRIVE LE MÊME MALHEUR QU'À CET HOMME, JAMAIS JE NE ME LE PARDONNERAI !
ALLONS, MATT ! DU CALME !
IL FAUT SOIGNER CET HOMME, COMPRENDRE, SE BATTRE, TROUVER LA PARADE !
VOUS AVEZ RAISON, COMME D'HABITUDE ! JE VAIS M'OCCUPER DE CE MALHEUREUX MOI-MÊME !
JE VOUS AI DÉJÀ DIT NON !
JE TIENS TROP À VOUS, MATT, MON AMI. VOUS ÊTES DÉSORMAIS LE DERNIER LIEN VIVANT QUI ME RELIE ENCORE À KORIAN (*)... ALLONS PLUTÔT "RÉVEILLER" L'UN DE NOS AMIS...
(*) Korian, père d'Axle. Mort selon toute vraisemblance.
C'EST BIEN JOLI, MAIS LEQUEL, AXLE ?... LEQUEL ?
VOUS ME METTEZ À LA TORTURE, MATT ! COMMENT VOULEZ-VOUS QUE JE DÉSIGNE CELUI QUI RISQUE D'Y LAISSER SA... PROGRAMMEZ LE PROBLÈME SUR L'ORDINO CENTRAL, ET LAISSEZ-LE DÉCIDER POUR MOI...
TIP TIP TIP
L'heureux gagnant de ce tirage exceptionnel de la tranche spéciale "Un-pour-tous" est
JAMY-TOUJOURS-LA
4/21

KLIK
OUUAAAMM... TIENS ! VOUS M'AVEZ RÉVEILLÉ ?... VOUS AVEZ DONC BESOIN DE MOI ! ÇA C'EST SUPER !
VENEZ, JAMY ! LE TEMPS PRESSE !
DE QUOI S'AGIT-IL, BONSOIR !?!
D'UNE MAUVAISE NOUVELLE, MON VIEUX ! D'UNE TRÈS MAUVAISE NOUVELLE ! LE " DAUPHIN " TOUT ENTIER EST EN PASSE D'ÊTRE CONTAMINÉ DE L'INTÉRIEUR...
ROLL-LE-JOYEUX, TEDDY-L'ENTÊTÉ ET ROBY-POURQUOI-PAS ONT DÉJÀ PRÉPARÉ LA SALLE DE TRAITEMENT INTENSIF ET LE LABO D'ANALYSES, ET IL FAUT QUE QUELQU'UN SE DÉVOUE POUR...
ÇA VA. VOUS POUVEZ COMPTER SUR MOI, VOUS LE SAVEZ !
AU FAIT, J'Y PENSE !... MAIS OÙ EST DONC PASSÉE MUSKY ?
5/21

CETTE MANIE QU'ELLE A DE NE JAMAIS DIRE OÙ ELLE VA, D'ENTOURER DE MYSTÈRE LE MOINDRE DE SES FAITS ET GESTES... ELLE LE FAIT EXPRÈS, JE LE SAIS... POUR M'INQUIÉTER!
MUSKY! TU ES LÀ?
MUSKY?
MUSKY! RÉPONDS, QUE DIABLE!
MUSKY, OÙ ES-TU, BOUGRE D'IDIOTE?
ÇA Y EST, AXLE! LE MALHEUREUX EST INSTALLÉ DANS UN LIT CONFORTABLE, DANS UNE CHAMBRE D'ISOLEMENT ABSOLU...
NOUS ALLONS POUVOIR ÉTUDIER SON CAS EN TOUTE TRANQUILLITÉ. LES COMPAGNONS SONT DÉJÀ AU TRAVAIL... QUANT AUX ZONES QU'IL A TRAVERSÉES, J'AI FAIT FERMER LES SAS DE COMMUNICATION. IL FAUT LES CONDAMNER JUSQU'À CE QU'ON SACHE LES DÉCONTAMINER...
UN INSTANT, MATT!...
VOUS AVEZ LE CODE GÉNÉTIQUE DE LA PETITE EN MÉMOIRE... PROGRAMMEZ-LE, EN RECHERCHE 3-URGE! JE VEUX SAVOIR OÙ ELLE EST EN TRAIN DE TRAÎNER SES BASQUES...
TIP PIPIP PIIIP
PAR L'ENFER!
MALHEUR! MANQUAIT PLUS QUE ÇA!!!
6 21

ELLE EST DANS LA SOUTE, AXLE ! DANS LE PÉRIMÈTRE T-14, CELUI DU VAISSEAU DU MALHEUREUX QUE L'ON VIENT DE RECUEILLIR...
J'Y VAIS !
AXLE, RÉFLÉCHIS, JE T'EN PRIE ! À PARTIR DE CET INSTANT, LA PETITE A BESOIN DE TOI, ET AU MEILLEUR DE TA CONDITION ! PROTÈGE-TOI ! PARLE-LUI !
MUSKY ! OÙ ES-TU !?! RÉPONDS ! J'AI QUELQUE CHOSE DE TRÈS IMPORTANT À TE DIRE...
FINI ! JE NE VEUX PLUS T'ENTENDRE ! NA !
ÇA FAIT DEUX GRANDS JOURS QUE TU NE TE PRÉOCCUPES MÊME PLUS DE CE QUE JE FAIS NI OÙ JE SUIS ! TU NE M'AIMES PLUS, LÀ, JE LE SAIS BIEN !
FENTASKOUSS ! UN VIEUX MOULIN QUE JE NE CONNAIS PAS !... HÉ, DIS, AXLE ! ON A EU DE LA VISITE ?
NON, MUSKY ! NE T'EN APPROCHE PAS !
PUTENTRAILLES ! QUAND VAS-TU CESSER DE M'EMPÊCHER DE FAIRE CE QUE JE VEUX ?!?
7/21

FOUTREPET ! ÇA PUE COMME DANS LES ÉGOUTS D'UNE PORCHERIE, ICI !
JAMAIS VU UN ZINC AUSSI DÉGUEULASSE !... D'OÙ LE PILOTE DE CE MOULIN MERDEUX PEUT-IL BIEN VENIR ?
MUSKY !
HÉ, JAMY-TOUJOURS-LÀ ! QU'EST-CE QUE TU FABRIQUES DANS CET EMBALLAGE-CADEAU ?
VIENS, MUSKY, VIENS ! IL FAUT QU'ON T'EXPLIQUE QUELQUE CHOSE...
TU M'AS ENFERMÉE ICI, AXLE, ALORS ?... JE N'AI PLUS LE DROIT DE SORTIR, MAINTENANT ?... TU M'AS MISE EN PRISON, TOI ?
...JE N'AI PLUS LE DROIT DE T'APPROCHER, MOI, MAINTENANT ?... COMME ÇA, D'UN SEUL COUP ?... ET QU'EST-CE QUE J'EN AI À FAIRE MOI, DE LA CONTAGION ?...
...JE N'AI PLUS LE DROIT DE TE TOUCHER, DE TE VOIR, DE RIEN ? OOOOH, AXLE... AXLE... AXLE...
8 21

AXLE!... AXLE!... S'IL TE PLAÎT, AXLE...
MATT, OUVREZ CE PUTAIN DE SAS! QU'ELLE SORTE DE LA SOUTE, ET PRESTO, MON VIEUX!
MAIS, AXLE, VOUS AVEZ SONGÉ À CE QUI VA SE PASSER, SI...
SI ELLE EST CONTAMINÉE PAR LA SALOPERIE QUE CET HOMME A INTRODUITE À BORD, IL VA FALLOIR TROUVER UN MOYEN DE LA GUÉRIR, ET VITE. SI NOUS NE LE TROUVONS PAS, CE MOYEN, ALORS NOUS Y PASSERONS TOUS... C'EST TOUT.
JE SUIS IMPARDONNABLE! PAUVRE PETITE! VOUS AVEZ RAISON, AXLE. C'EST TRÈS BIEN COMME ÇA!
SBLOUMFF...
VIENS!
NON!
J'AI UN PEU... PERDU LA TÊTE. JE... JE TE DEMANDE PARDON... TU M'EN VEUX BEAUCOUP?
ET COMMENT QUE JE T'EN VEUX BEAUCOUP! ESPÈCE DE BOUGRE DE SALAUD!
9/21

À QUI CROIS-TU AVOIR AFFAIRE ?... ON NE ME MET PAS EN PRISON, MOI, MÔSSIEUR !

MATT, VOUS ÊTES UN TRÈS PRÉCIEUX COMPAGNON, MAIS UN PIÈTRE CONSEILLEUR DÈS QU'IL S'AGIT DES GAMINES...
JE SUIS UN PEU À COURT D'INFORMATION DANS CETTE MATIÈRE, JE LE RECONNAIS...

J'AURAIS TELLEMENT AIMÉ QU'IL AIT LE BON REFLEXE TOUT DE SUITE, CELUI-LÀ ! MAIS VA TE FAIRE FICHE !...

FLOMB-FOMMM...
FLOMB-FOMMM...
FLOMB-FOMMM...

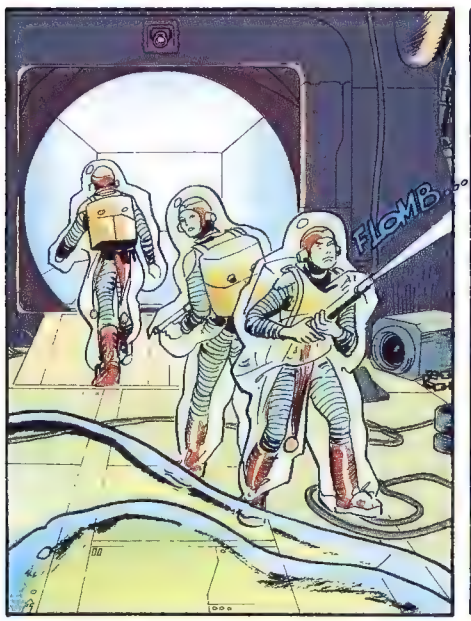
FLOMB...

FOUIZZ...
10
21

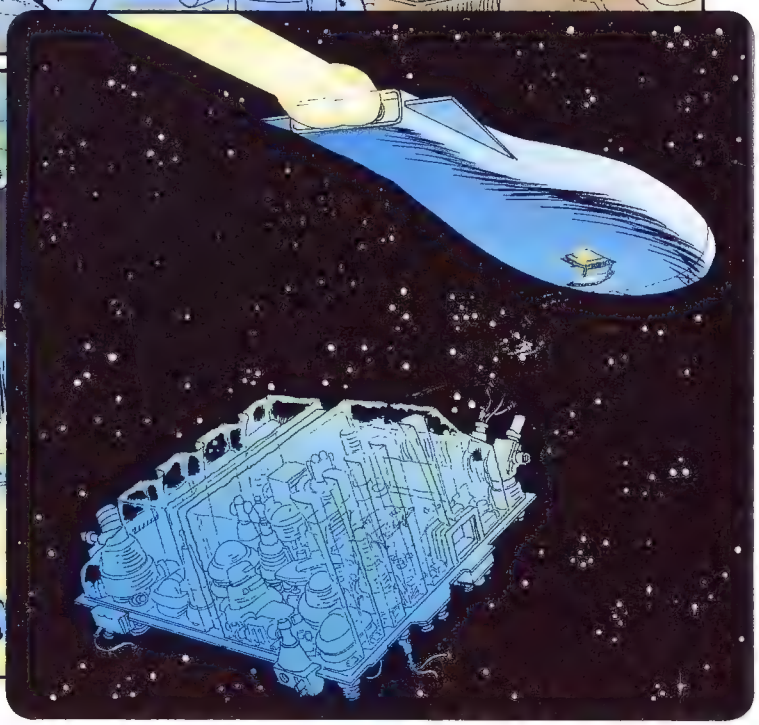

Et maintenant que nous avons fait place nette, mettons-nous au travail, Matt ! Occupons-nous d'Artchibalt !

Qu'est-ce que c'est que ce truc-là, encore ?

Ne vous inquiétez pas, Artchibalt ! Nous allons vous faire un petit prélèvement, pour étudier à fond ce qui vous pousse sur le visage, et un peu partout sur le corps... Recouchez-vous !

Ohlala ! Ça ?... Mais ça n'est pas grave du tout, vous savez ! On a tous des trucs de ce genre, sur Merdblah-la-Noire ! Ça va, ça vient, on s'y fait...

Roby, regardez les infos que nous avons sur cette planète...

AOUILLE !

Hé, dites donc ! Vous pourriez y aller un peu plus doucement !

Et puis, j'en ai assez ! Je voulais juste un petit remontant, moi !... Un coup de pompe, ça peut arriver ! Je veux m'en aller ! J'ai des clients à visiter, sans blague !

Il n'en est pas question, Artchibalt. Répondez d'abord ! Quel genre de clients ?

Désolé, Axle. Merdblah-la-Noire est inconnue au bataillon. Rien là-dessus !

Ouais ! Je vois ce que c'est ! Le bizness vous intéresse, hein, mon garçon !... N'importe quel genre de client, pourvu qu'il s'agisse d'une planète qui ait les moyens de payer ! Et qui offre de bonnes garanties bancaires, bien sûr...

...Alors Artchibalt Lachtouye, de l'agence Lachtouye et Lachtouye, arrive, et ne traite qu'au plus haut... Parce que, de nos jours, les planètes, mon garçon, **ELLES SONT TOUTES DANS LE PÉTRIN !!!**

11/21

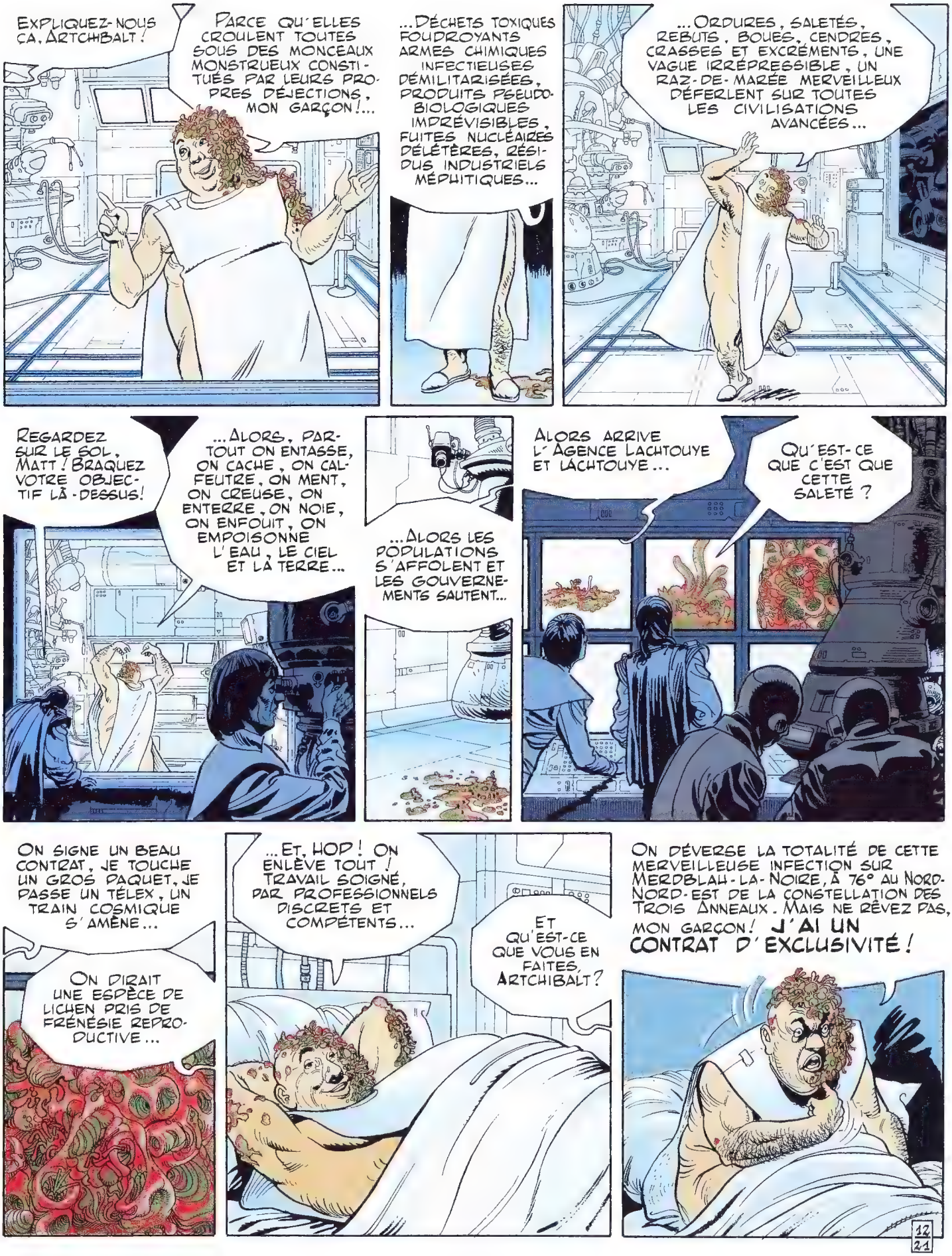
EXPLIQUEZ-NOUS ÇA, ARTCHIBALT !
PARCE QU'ELLES CROULENT TOUTES SOUS DES MONCEAUX MONSTRUEUX CONSTITUÉS PAR LEURS PROPRES DÉJECTIONS, MON GARÇON !...
...DÉCHETS TOXIQUES FOUDROYANTS ARMES CHIMIQUES INFECTIEUSES DÉMILITARISÉES, PRODUITS PSEUDO-BIOLOGIQUES IMPRÉVISIBLES, FUITES NUCLÉAIRES DÉLÉTÈRES, RÉSIDUS INDUSTRIELS MÉPHITIQUES...
...ORDURES, SALETÉS, REBUTS, BOUES, CENDRES, CRASSES ET EXCRÉMENTS, UNE VAGUE IRRÉPRESSIBLE, UN RAZ-DE-MARÉE MERVEILLEUX DÉFERLENT SUR TOUTES LES CIVILISATIONS AVANCÉES...
REGARDEZ SUR LE SOL, MATT ! BRAQUEZ VOTRE OBJECTIF LÀ-DESSUS !
...ALORS, PARTOUT ON ENTASSE, ON CACHE, ON CALFEUTRE, ON MENT, ON CREUSE, ON ENTERRE, ON NOIE, ON ENFOUIT, ON EMPOISONNE L'EAU, LE CIEL ET LA TERRE...
...ALORS LES POPULATIONS S'AFFOLENT ET LES GOUVERNEMENTS SAUTENT...
ALORS ARRIVE L'AGENCE LACHTOUYE ET LACHTOUYE...
QU'EST-CE QUE C'EST QUE CETTE SALETÉ ?
ON SIGNE UN BEAU CONTRAT, JE TOUCHE UN GROS PAQUET, JE PASSE UN TÉLEX, UN TRAIN COSMIQUE S'AMÈNE...
ON DIRAIT UNE ESPÈCE DE LICHEN PRIS DE FRÉNÉSIE REPRODUCTIVE...
...ET, HOP ! ON ENLÈVE TOUT ! TRAVAIL SOIGNÉ, PAR PROFESSIONNELS DISCRETS ET COMPÉTENTS...
ET QU'EST-CE QUE VOUS EN FAITES, ARTCHIBALT ?
ON DÉVERSE LA TOTALITÉ DE CETTE MERVEILLEUSE INFECTION SUR MERDBLAH-LA-NOIRE, À 76° AU NORD-NORD-EST DE LA CONSTELLATION DES TROIS ANNEAUX. MAIS NE RÊVEZ PAS, MON GARÇON ! J'AI UN CONTRAT D'EXCLUSIVITÉ !
12 21

Je reconnais que les types qui vivent là-bas sont un peu... bizarres... Mais le bizness, c'est le bizness, pas vrai ?

Avalez-ça, mon vieux.

Grat Grat

...Tout ce qui pue, suffoque, empeste, suinte, ronge ou fermente, ça les fait saliver... ILS AIMENT !

Tiens !?! Qu'est-ce que c'est que cette tache ?

Dès que j'arrive, je me bouche le nez, je touche ma com', et hop ! je repars sur le trade pour conclure un nouveau contrat... Au fait, qu'est-ce que vous faites de vos déchets, vous ?

Cette nuit-là fut fiévreuse... Artchibalt, assommé par les calmants, s'était endormi... Tous les ordinos du bord, lancés à l'assaut de l'énigme, élaboraient un plan de recherche...

Ce lichen est d'une espèce à part, Axle. Selon une première estimation, il faudra une semaine aux " analystes bio-moléculaires " du bord pour démonter sa chaîne génétique et trouver la faille...

D'ici là, nous avons tous le temps de... C'est trop long ! Beaucoup trop long...

Axle ! Si des êtres vivent sur Merdblah-la-Noire et y survivent, c'est qu'ils sont équipés pour cela et savent fabriquer les anticorps nécessaires...

Vous avez raison, Matt. IL FAUT Y ALLER !

LA FORMIDABLE VITALITÉ DE CE LICHEN M'INQUIÈTE, AXLE !... TOUT SE PASSE COMME SI CETTE "CHOSE" ÉTAIT CAPABLE DE TOUT DIGÉRER, LE PIRE ACIDE, LE PLUS TERRIBLE CORROSIF, DE TOUT UTILISER POUR PROLIFÉRER...
DANS QUELQUES HEURES NOUS RISQUONS D'ÊTRE DÉPASSÉS, AXLE !
ARTCHIBALT ! NOUS AVONS BESOIN DE VOTRE COLLABORATION... OÙ SE TROUVE LA CONSTELLATION DES TROIS ANNEAUX ?
OUAIS ! JE VOUS VOIS VENIR, MON GARÇON... VOUS POUVEZ TOUJOURS COURIR, JE NE DIRAI RIEN, RIEN, RIEN !
MONSIEUR LACHTOUYE, NOUS NE CHERCHONS QU'UNE CHOSE, VOUS SAUVER...
QUELLE BLAGUE ! VOUS VOULEZ PRENDRE MA PLACE, OUI !
PUTENTRAILLES ! QUELLE HORREUR !
AXLE ! SANS INDICATIONS PRÉCISES DE LOCALISATION, IL NOUS FAUDRA DES MOIS POUR LA RETROUVER, CETTE CONSTELLATION...
UN PETIT VAISSEAU DE LA TAILLE DE CELUI D'ARTCHIBALT, TOUT SEUL DANS CETTE RÉGION ÉCARTÉE... ÇA NE VOUS SEMBLE PAS BIZARRE, MATT ?
MAIS OUI, BIEN ENTENDU ! SON ZINC N'AVAIT QU'UN FAIBLE RAYON D'ACTION... IL DEVAIT PROSPECTER AUTOUR D'UNE BASE...
...UN TRAIN COSMIQUE, OU L'UN DE CES GRANDS CARGOS, EN ROUTE VERS MERDBLAH-LA-NOIRE AVEC UN PLEIN CHARGEMENT, OU REVENANT À VIDE...
TÂCHEZ DE LE REPÉRER !
JE M'EN OCCUPE.
MUSKY ! IL FAUT QU'ON S'OCCUPE DE TOI...
NON, AXLE, NON ! NE M'APPROCHE PAS !
14
21

MUSKY! IL SE PASSE DES CHOSES GRAVES À BORD. CE N'EST PAS LE MOMENT DE FAIRE L'ENFANT...
RESTE À DISTANCE, JE TE DIS! FICHE-MOI LA PAIX! JE NE VEUX PAS QUE TU ME VOIES, LÀ!
TU M'EMBÊTES! MONTRE-TOI!
VA TE FAIRE VOIR, GROS PLOUC!
C'EST DE CELA QUE JE VOULAIS TE PARLER, PETIT CLOWN. CE N'EST RIEN. ON S'EN OCCUPE. TOUTE L'ÉQUIPE À BORD TRAVAILLE D'ARRACHE-PIED POUR DÉCOUVRIR LA NATURE DE CETTE SALETÉ, ET LA COMBATTRE... CE N'EST RIEN...
OH, AXLE! J'AI DÛ ATTRAPER ÇA À BORD DE CE VIEUX COUCOU, DANS LA SOUTE... C'ÉTAIT TELLEMENT SALE, TELLEMENT... REGARDE, J'AI UNE AUTRE TACHE...
...LÀ!
TU SAIS, J'AI TELLEMENT HONTE D'AVOIR VOULU N'EN FAIRE QU'À MA TÊTE, RIEN QUE POUR T'EMBÊTER... OH DIS, AXLE, TU N'EN AS PAS MARRE DE MOI?
15
21

QUOI QU'IL ARRIVE, IL NOUS ARRIVERA LA MÊME CHOSE, PETIT CLOWN...
JURE...
JE JURE.
ÇA Y EST, AXLE! J AI REPÉRÉ UN VAISSEAU DE GRANDE TAILLE! PROBABLEMENT UN "SUPERTANKER"...
... IL EST IMMOBILE, STATIONNÉ À QUELQUES ENCABLURES* À PEINE DE SYMPHONIA-IN-PULASCH, À QUATRE HEURES VLSOL D'ICI...
QUE DIT LA FICHE TOURISTIQUE?
PUTENTRAILLES! ELLES SONT DE COURTE DURÉE, SES EFFUSIONS, À CELUI-LÀ!
PLANÈTE DE PETITE TAILLE, CATÉGORIE 3 AK, NON REVISITÉE NOUVELLES NORMES. CLIMAT TRÈS CHARGÉ EN OMSX ET EN GLULKS, EXCELLENT POUR LE TONUS GÉNÉRAL. HABITANTS DISPERSÉS ET RAREMENT HOSTILES. SOCIÉTÉ TRIBALE. CULTURE AGRAIRE. PAS DE CONFLIT ARMÉ. BASE DE REPOS ANCIENNEMENT UTILISÉE PAR LES CADRES 7K DE L'ADMINISTRATION...
QU'EST-CE QU'UN SUPERTANKER PEUT FAIRE DANS CE SECTEUR?... ALLONS-Y!
(*) Encablure: 120 brasses. 1 brasse = 1 km.
MATT! MALGRÉ TOUTES LES PRÉCAUTIONS PRISES, L'ÉPIDÉMIE PROGRESSE À PAS DE GÉANT! JAMAIS VU ÇA! JE CRAINS QUE NOUS NE PARVENIONS À TEMPS À...
COURAGE, ROBY!
JE VAIS RÉVEILLER IMMÉDIATEMENT QUELQUES AUTRES COMPAGNONS, ET LES DOTER DES MÉMOIRES NÉCESSAIRES POUR VOUS PRÊTER MAIN-FORTE...
DEBOUT, POLY-JE-NE-CROIS-PAS! RÉVEILLE-TOI, HARDY-JE-LE-FERAI! AU TRAVAIL, HOLLY-TOUT-LÀ-BAS! J'AI BESOIN DE VOUS! NOUS SOMMES MENACÉS PAR UNE NOUVELLE PESTE!
HEIN?
QUOI?
VRAIMENT?
16
21

VOUS ARRIVEZ BIEN ! IL Y A DES TONNES D'INFORMATIONS À TRAITER ET À FAIRE ENTRER EN MÉMOIRE...
...ET DES TONNES DE RÉSULTATS À INTÉGRER DANS DE NOUVEAUX PROGRAMMES D'ANALYSE...
JE PRENDS LE POSTE 4...
MOI, LA TABLE DE SYNTHÈSE !
ET MOI LE RÉTICULOMOLÉCULAIRE QUI EST VACANT !
LA NUIT S'AVANÇAIT LENTEMENT...
QUAND PENSEZ-VOUS SORTIR NE SERAIT-CE QU'UNE ÉBAUCHE D'UN PREMIER VACCIN, MATT ?
AVEC LA MEILLEURE VOLONTÉ DU MONDE, IL ME FAUT AU MOINS TROIS JOURS VLSOL, AXLE !...
TROIS JOURS ! UNE ÉTERNITÉ !... JE VAIS DE NOUVEAU TENTER DE CONVAINCRE ARTCHIBALT DE NOUS DONNER LA POSITION DE MERDBLAH-LA-NOIRE ! PEUT-ÊTRE QUE...
PAR L'ENFER !
RIEN À FAIRE !... SI... SI VOUS VENEZ POUR ENCORE ESSAYER DE ME TIRER LES VERS DU NEZ, VOUS... VOUS PERDEZ VOTRE TEMPS, MON GARÇON !
LA MORT DANS L'ÂME, AXLE S'INSTALLA AUX COMMANDES DU "DAUPHIN D'ARGENT", ET POUSSA LES MOTEURS JUSQU'À LA RUPTURE...
LE TRAJET QUI LE SÉPARAIT DE SYMPHONIA-IN-PHLASCH FUT PARCOURU EN DEUX FOIS MOINS DE TEMPS QUE PRÉVU, ET SEPT CRYPTOTURBINES EXPLOSÈRENT L'UNE APRÈS L'AUTRE...
AXLE ! VOUS DEVENEZ FOU, OU QUOI ?!?
17
21

Une explosion formidable résonna dans le ciel de Symphonia-in-Pulasch...

FRAAOOOMMGG...

... C'était le "Dauphin d'Argent" qui arrivait dans ce tranquille système solaire comme l'orage dans un ciel d'été...

Vous aviez vu juste, Axle. Le cargo est bien là, de l'autre côté de la planète, et c'est bien un vieux supertanker, une de ces unités démilitarisées de la Guilde, que des sociétés privées utilisent à toutes sortes de transports...

Conduisez une barge équipée sur ses rails de lancement, et allons jeter un coup d'œil, Matt!

Emmène-moi, Axle! Ne me tiens pas à l'écart... Je deviens folle, si tu m'oublies... Emmène-moi, s'il te plaît!

Viens, petit clown! Je préfère t'avoir avec moi. Ça t'évitera de faire des bêtises. Viens!

Que dit le détecteur "d'agitation biomoléculaire"?...

Trois "unités de vie". Très faible "rendement de brillance". Pas très bon signe, tout ça, Axle...

18
21

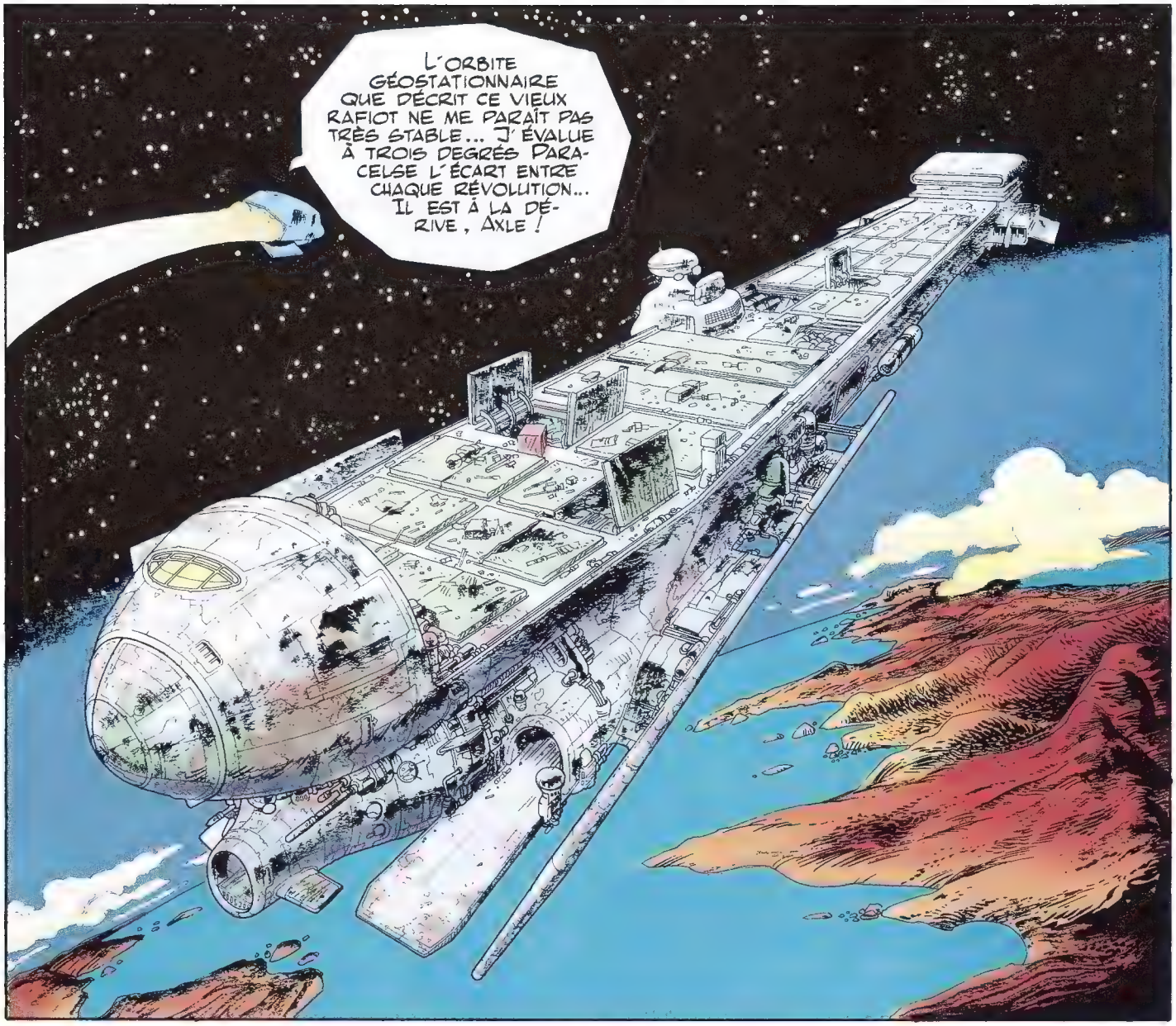
L'ORBITE GÉOSTATIONNAIRE QUE DÉCRIT CE VIEUX RAFIOT NE ME PARAÎT PAS TRÈS STABLE... J'ÉVALUE À TROIS DEGRÉS PARACELSE L'ÉCART ENTRE CHAQUE RÉVOLUTION... IL EST À LA DÉRIVE, AXLE !

PUTENTRAILLES ! TOUT S'EXPLIQUE ! REGARDE, AXLE, ON DIRAIT QU'IL Y A EU DU GRABUGE À BORD !

FROOOIIZZ

AXLE ! JE VOUS DEMANDE INSTAMMENT L'AUTORISATION D'ALLER EN ÉCLAIREUR...
PAR LES DIEUX, MATT ! CESSEZ DE ME COUVER COMME UN ENFANT EN BAS-ÂGE ! C'EST AGAÇANT !
19/21

PARDONNEZ-MOI, MAIS CET ENDROIT NE ME PLAÎT PAS DU TOUT... LE LICHEN SEMBLE S'ÊTRE RÉPANDU PARTOUT À BORD...
FLAKAMERTE! CELUI-LÀ, CE N'EST PAS LA SALOPERIE PROLIFÉRANTE QUI L'A ABATTU, AXLE! C'EST BEL ET BIEN LE PRUNEAU D'UN BON VIEUX FLINGUE...
L'AUTRE, LÀ-BAS, BOUGE ENCORE...
VOUS N'ÊTES PAS RAISONNABLE ! NE L'APPROCHEZ PAS TANT, AXLE !
EH BIEN, MON PAUVRE VIEUX, QUE S'EST-IL PASSÉ, ICI ?
ILS... ILS ONT ÉTÉ PRIS DE... DE PANIQUE ...
QUI ÇA, ILS ?
...MES... MES HOMMES D'ÉQUIPAGE... IL... IL RESTAIT DEUX MOIS DE TRAVERSÉE À... À FAIRE QUAND L'ÉPIDÉMIE S'EST DÉCLARÉE À BORD... ALORS ILS SE SONT RÉVOLTÉS... ILS... ILS ONT JETÉ MAÎTRE JACK DANS LE VIDE, ET ILS... ILS ONT TORTURÉ LE... LE BOSCO... ET PUIS ILS M'ONT OBLIGÉ À STOPPER LES MOTEURS ICI...
ET, MAINTENANT, OÙ SONT-ILS ?
...C'EST SOER CHRISTY-YAN QUI LES CONDUIT... ILS SONT TOUS IVRES... J'AI ESSAYÉ DE LES RETENIR, ET CES SALAUDS M'ONT... TIRÉ DESSUS... JE SAIS PAS... À ... À TERRE, PEUT-ÊTRE...
BOUNTY IV
Libérer ya
CAPITAINE ! JE PEUX CONDUIRE VOTRE NAVIRE JUSQU'À SA DESTINATION !... DITES-MOI OÙ SE TROUVE MERDBLAH-LA-NOIRE !...
À 37 DEGRÉS PARACELSE ...
... AU SUD DE...
FLAANGG...
HAERGHT!
20 21

PAR LES ENFERS NOIRS ! CETTE FOIS, LE MALHEUREUX EST COMPLÈTEMENT MORT !... JUSTE AU MOMENT OÙ IL ALLAIT...

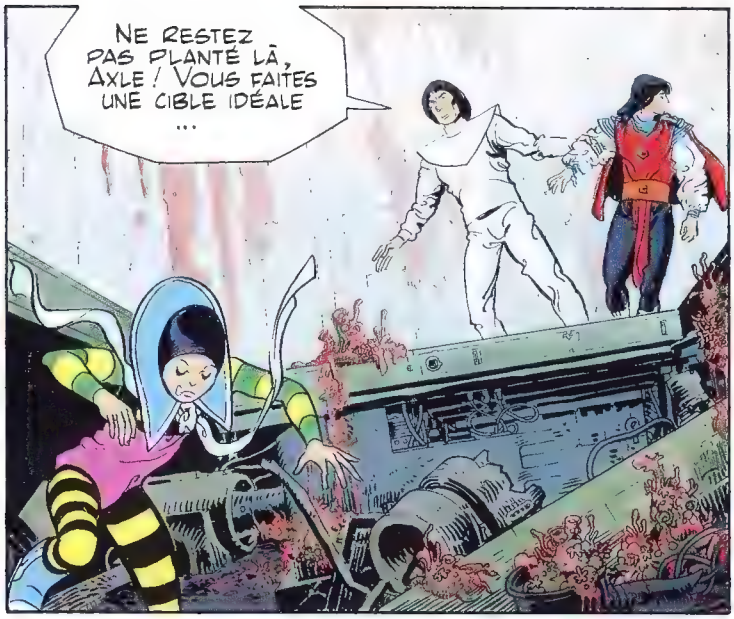
NE RESTEZ PAS PLANTÉ LÀ, AXLE ! VOUS FAITES UNE CIBLE IDÉALE ...

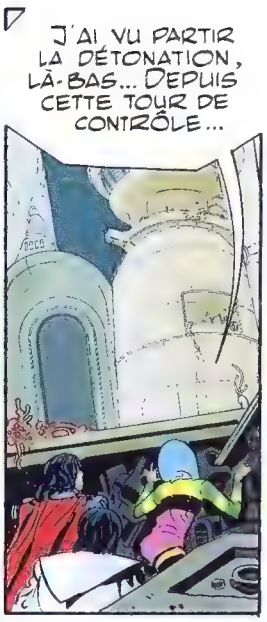
J'AI VU PARTIR LA DÉTONATION, LÀ-BAS... DEPUIS CETTE TOUR DE CONTRÔLE...

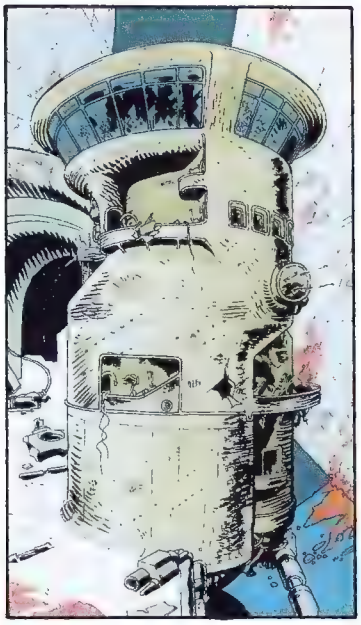

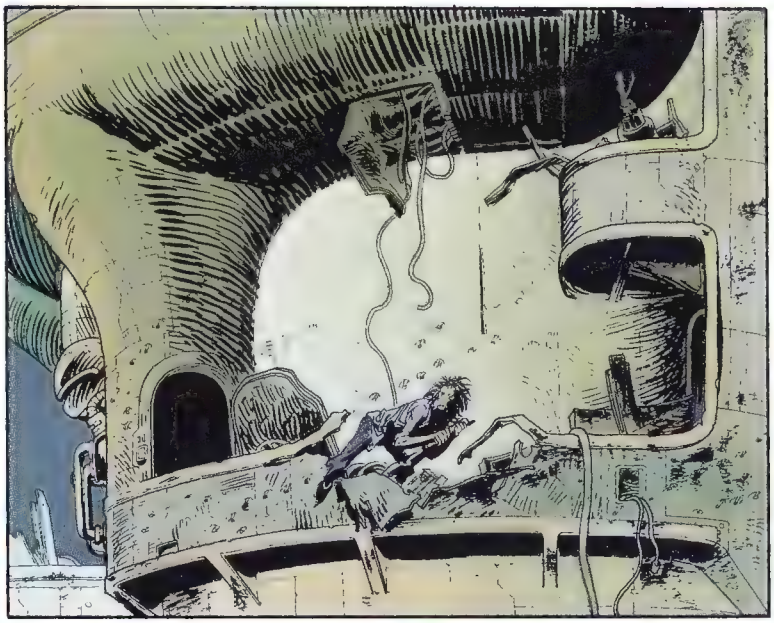

ÇA M'A TOUT L'AIR D'ÊTRE UN TIREUR ISOLÉ... JE VAIS ESSAYER DE NOUER LE CONTACT...
MAIS ENFIN, AXLE... ?!?

NE TIREZ PAS ! NOUS SOMMES DES AMIS ! NOUS SAVONS CE QUI S'EST PASSÉ ICI... NOUS VENONS POUR VOUS AIDER...

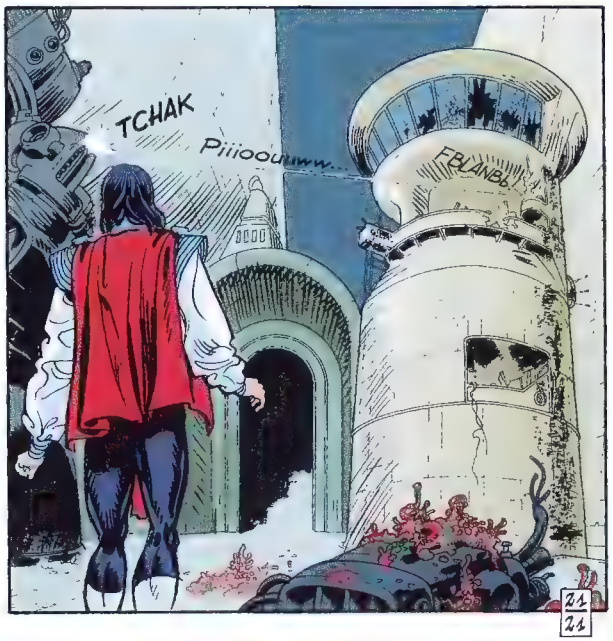
TCHAK
Piiioouuww...
FBLANB!
21
21

N'APPROCHEZ PAS !!!... VOUS ÊTES TOUS CONTAMINÉS ! ...VOUS CRÈVEREZ TOUS ! TOUS ! TOUS !... IL NE VOUS RESTE PLUS QUE QUELQUES HEURES !... LE PREMIER QUI TENTE DE S'APPROCHER DE MOI, JE LE FLINGUE !

VOUS CRÈVEREZ TOUS!
À MON AVIS, VOUS NE POURREZ RIEN TIRER DE CET HOMME-LÀ, AXLE! IL EST PANIQUÉ...
IL EST COMPLÈTEMENT LOUFTOQUE* OUI!
(*) Louftoque : Dingue en Eternaute.
UN MORT, PLUS UN CINGLÉ, ÇA FAIT DEUX. RESTE LA TROISIÈME "UNITÉ DE VIE" DÉTECTÉE ICI. QUE DIT VOTRE CELLULE "D'AGIT-BIO"
ELLE CLIGNOTE...
DANS QUELQUES MINUTES, À BORD, IL N'Y AURA PLUS ÂME QUI VIVE, PAPA!
ESSAYONS QUAND MÊME... QUELLE DIRECTION?
SELON LA POINTE DE L'AIGUILLE, CELLE-LÀ!
FAISONS VITE! CHAQUE MINUTE COMPTE...
SI J'EN CROIS L'ANGLE D'ORIENTATION, IL DOIT ÊTRE SUR LE PONT SUPÉRIEUR, QUELQUE PART ENTRE LES CONTAINERS...
VENEZ! QUELQUE CHOSE A BOUGÉ, LÀ-BAS...
JE... VOUS EN... PRIE...
...A... CHEVEZ... MOI...
S'IL... VOUS... PLAÎT...
PAR TOUS LES DIABLES !?!
22/21

PAR L'ENFER DES DIODES ET DES DURITES !
PUTENCHIASSE ! MAIS QU'EST-CE QUE C'EST QUE... CETTE... HIDEUSE ABOMINATION !?!
AXLE ! CETTE POURRITURE EST DOUÉE D'UNE VIE PROPRE... CE N'EST PAS SEULEMENT UN LICHEN, C'EST AUSSI UN PARASITE MONSTRUEUX... QUI SE NOURRIT DE LA SUBSTANCE DES CORPS QU'IL HABITE...
HAHIIISSSSS
FRANNNG !
NOOON ! NE TIREZ PAS, AXLE ! FRAGMENTÉS, ILS RISQUENT DE SE PROPAGER ENCORE PLUS VITE !
PUTENTRAILLES ! QU'ON M'ENLÈVE ÇA ! N'IMPORTE COMMENT, JE M'EN FICHE ! JE NE PEUX PLUS SUPPORTER L'IDÉE DE...
ALLONS, CESSEZ, MADEMOISELLE ! VOUS ALLEZ VOUS MUTILER INUTILEMENT !
QU'ON M'ENLÈVE ÇAHAHAAA...
FBLAOONGG
?!?
BOUFREMIASME ???
23
21

CETTE CUVE, BOURRÉE DE DÉCHETS PROBABLEMENT ORGANIQUES, S'EST COMPORTÉE EN VÉRITABLE MARMITE INFERNALE...
LE LICHEN Y A PROSPÉRÉ AU POINT DE LA FAIRE EXPLOSER COMME UNE VULGAIRE COQUE DE NOIX...
CE N'EST PAS QUE JE SOIS PUDIGUEULE, MAIS JE TROUVE LE SECTEUR LÉGÈREMENT MALSAIN, NON ?
JE TROUVE AUSSI. REPLIONS-NOUS, AXLE, PENDANT QU'IL EN EST ENCORE TEMPS...
BÊÊÊÊÊ...
MISÉRAPUTE! LE CHEMIN EST BOUCHÉ PAR LÀ !
PAR LÀ AUSSI !?!
MATT ! LA "TÉLÉCOM" DE LA BARGE !... VOUS L'AVEZ ?
BEN... EN GÉNÉRAL, JE L'EMPORTE MACHINALEMENT, MAIS LÀ... JE NE SAIS PLUS SI...
BORDULE, MATT ! SI VOUS NE LA RETROUVEZ PAS, PRÉPAREZ VOTRE ÂME SIMPLE ET BONNE À REJOINDRE LE PARADIS DES ROBOÏDES...
POURTANT JE CROYAIS BIEN QUE...
PRENDS-MOI DANS TES BRAS, AXLE!
AH, LA VOILÀ!
24
21

WRRRVVRRRR!...

IMPOSSIBLE DE POSER LA BARGE À PROXIMITÉ, AXLE, À UN ENDROIT OÙ NOUS POURRIONS ALLER JUSQU'À ELLE... NOUS SOMMES ENCERCLÉS!

LE SYSTÈME D'ÉVACUATION, MATT! MANOEUVREZ LE "SYSTÉVAK"!

OÙ AVAIS-JE LA TÊTE!?

C'EST TROP TARD, AXLE! "ÇA" A TOUT BOUFFÉ À L'INTÉRIEUR DES CONTAINERS ET "ÇA" A L'AIR D'AVOIR TRÈS FAIM...

PAS QUESTION DE SERVIR DE SANDWICH À CETTE HORREUR NAUSÉABONDE! TRICOTE DES PINCEAUX, PETIT CLOWN!

JE VOUS AVOUE QUE JE N'AI PAS PRIS LA PRÉCAUTION DE VÉRIFIER LA TRAPPE DE DÉROULEMENT, ET...

...SI! ÇA MARCHE!

PAR LE DIABLE ET SES POMPES, AXLE! MON BOÎTIER!!!

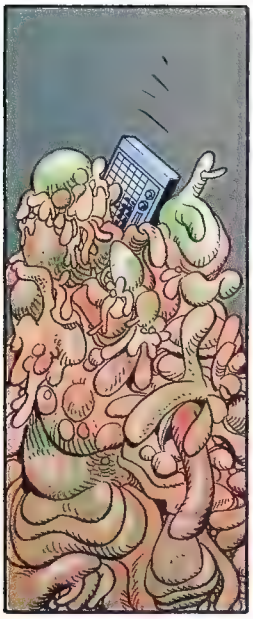

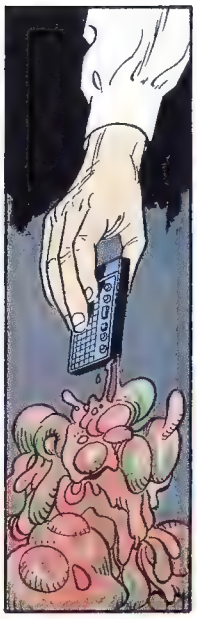

BIEN JOUÉ, MATT! C'EST CE QUI S'APPELLE AVOIR DES NERFS D'ACIER!
MERCI, AXLE! MAIS VOUS SAVEZ QUE, DANS MON CAS, ÇA N'EST PAS SEULEMENT QU'UNE IMAGE...

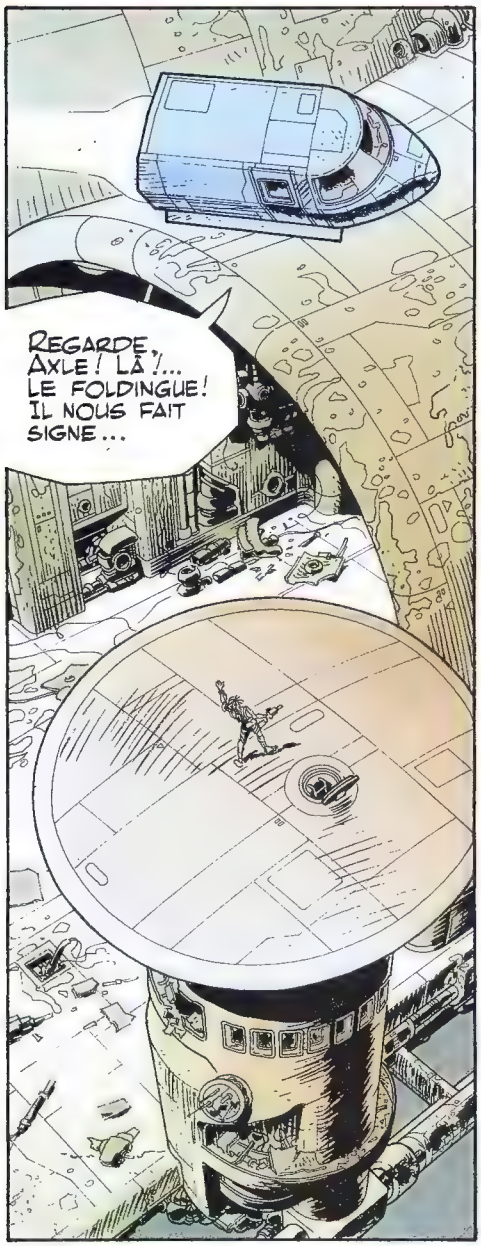
REGARDE, AXLE! LÀ!... LE FOLDINGUE! IL NOUS FAIT SIGNE...

EMMENEZ-MOI! JE VOUS EN SUPPLIE, EMMENEZ-MOI!

LAISSEZ PENDRE QUELQUES MÈTRES D'ÉCHELLE, MATT, ET DESCENDEZ À SA HAUTEUR!... JE VAIS FAIRE UNE DERNIÈRE TENTATIVE...

IL N'Y A PLUS PERSONNE DE VIVANT, À BORD, PLUS AUCUN VÉHICULE... EMMENEZ-MOI!
À UNE CONDITION, L'AMI! JE VEUX SAVOIR LA POSITION DE MERDBLAH-LA-NOIRE!
26/21

C'EST UN COIN QUE JE CONNAIS BIEN, JE SUIS LE COPILOTE ET J'AI FAIT LE VOYAGE PLUS DE DIX FOIS... MAIS, POUR RIEN AU MONDE, JE NE VEUX METTRE LE PIED SUR CETTE PLANÈTE! C'EST ENCORE PIRE QU'ICI, MONSIEUR...
C'EST TOUT SIMPLEMENT L'ENFER!!!

TANT PIS ! N'EN PARLONS PLUS, MON GARÇON !
OK, MATT ! ON LÈVE L'ANCRE !
NON, ATTENDEZ ! ÇA VA, LES GARS ! JE VOUS CONDUIS !... SANS CONDITION ! PROMIS !... ET BIEN CONTENT DE ME TIRER LOIN DE CE COIN POURRI !
GRIMPE, L'AMI ! ET VITE ! ON EST PRESSÉS !
DIS, MON GARS ! LA PETITE, LÀ !... TU AS VU SON VISAGE ?... JE RECONNAIS LES SYMPTÔMES. ELLE EST ATTEINTE !... TU DEVRAIS LA VIRER !
HÉ ! HO ! ÇA VA !... CE QUE J'EN DISAIS, C'ÉTAIT HISTOIRE DE PLAISANTER...
TU AS VU, CE QUI LEUR ARRIVE, À CEUX QUI SONT CONTAMINÉS ?... JE VEUX RETOURNER À BORD DU "DAUPHIN", S'IL TE PLAÎT... JE VEUX RETOURNER DANS LA CLAIRIÈRE, AXLE... JE VEUX... JE...
JE NE POUVAIS PAS DEVINER QUE, LUI ET ELLE...
...JE NE VEUX PLUS QUE TU ME VOIES !
27 21

CONDUISEZ-LE DANS LE POSTE DE PILOTAGE SECONDAIRE, MATT. ET SURVEILLEZ TOUS SES FAITS ET GESTES, JE N'AI PAS CONFIANCE...
MOI NON PLUS...
PUTAIN DE RAFIOT! JAMAIS RIEN VU DE TEL... TOUT LE COSMOS EN PARLE, DE CE VAISSEAU... MAIS JE NE SAVAIS PAS QU'UN JOUR, JE POURRAIS...
LAISSEZ CETTE PORTE TRANQUILLE! LA CONSOLE EST PAR LÀ...
TOI, L'ANDROS, METS UNE SOURDINE! JE N'AI PAS L'HABITUDE DE ME FAIRE BOUSCULER PAR UN PAQUET DE CLOUS! VU?
LES COORDONNÉES, MONSIEUR, C'EST TOUT CE QU'ON VOUS DEMANDE!
ALORS, JAMY! OÙ EN ÊTES-VOUS?
ON PIÉTINE, AXLE. ET ROBY NE VA PAS BIEN...
C'EST VRAI, AXLE. JE NE ME SENS PAS TRÈS EN FORME...
COURAGE, L'AMI! ON TIENT UNE PISTE...
ET ARTCHIBALT?
JE NE VOUS CONSEILLE PAS DE REGARDER, AXLE!... CE N'EST PAS JOLI-JOLI...
NOUS NE POUVONS PLUS RIEN FAIRE POUR LUI! CET IMBÉCILE NOUS A FAIT PERDRE DES HEURES PRÉCIEUSES... NETTOYEZ, ET LARGUEZ LA CELLULE DANS L'ESPACE, JAMY!
NOUS AVONS TROP TARDÉ... J'ESPÈRE QUE...
JE NE VEUX PLUS VOIR PERSONNE... JE NE VEUX PLUS VOIR PERSONNE... PERSONNE...
28
21

(*) Myètre : dixième d'année-lumière

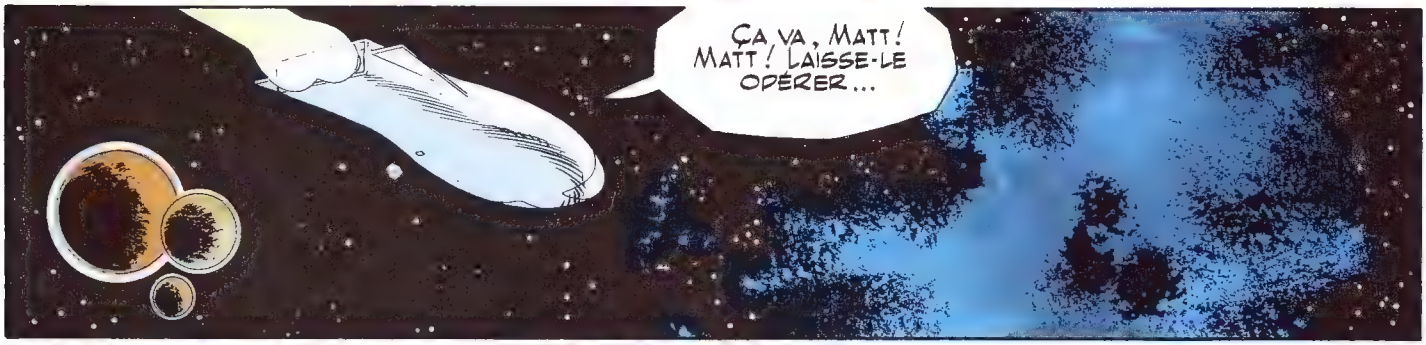

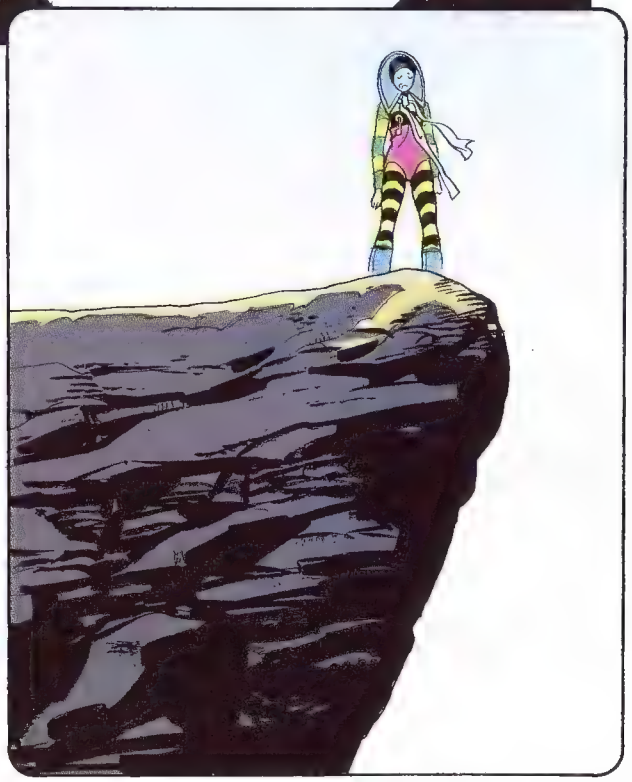

LA PETITE EST DÉSESPÉRÉE, AXLE!... VOUS SAVEZ, C'EST UNE TÊTE FOLLE, TENTÉE PAR PAR LES PIRES EXCÈS CONTRADICTOIRES...DANS UN ACCÈS DE DÉPRIME, ELLE EST BIEN CAPABLE DE...
...SAUTER? OUI, JE SAIS. QUELLE EST LA HAUTEUR DU GOUFFRE?
32 MÈTRES!
ON AVAIT BIEN BESOIN DE ÇA! BRANCHEZ LE VIDÉOSCOP, JE VAIS ESSAYER DE LA RAISONNER!
ELLE... ELLE...MALHEUR! TROP TARD!
KLIK
WRRRRR...
WWRRRR...
MUSKY! FOUTUE FOLLE! TU TE TROUVES DANS UN DÉCOR MODIFIABLE À VOLONTÉ, IDIOTE! JE T'INTERDIS DE DÉSESPÉRER, TU M'ENTENDS... JE TE L'INTERDIS!
BLAM
ET, EN PLUS, IL ME RIDICULISE...
BLANG
BLOM
30
21

ALLONS, VIENS ! NE RESTE PAS LÀ ! VIENS TE DIS-JE !

IL LA RAMENA VERS L'AVANT EN LUI PARLANT DOUCEMENT À L'OREILLE...

...SUR SON VISAGE, LA LÈPRE SINISTRE GAGNAIT INEXORABLEMENT DU TERRAIN...

MONSIEUR MUNSHINE, JE SOUHAITE DÉBARQUER. J'AI REMPLI MON CONTRAT !

À PARTIR D'ICI, C'EST TOUT DROIT ! LES COORDONNÉES SONT RÉGLÉES SUR L'OBJECTIF. VOUS SEREZ SUR PLACE DANS MOINS D'UNE HEURE...

QU'EST-CE QUI NOUS LE PROUVE ?

JE LE JURE SUR LA TÊTE DE MA PAUVRE MÈRE, SAC-DE-CLOUS ! LA SEULE FEMME QUE JE REGRETTE DE N'AVOIR PAS RESPECTÉE COMME IL CONVENAIT ! QUE LES DÉMONS DE L'ENFER ME BOUFFENT LES TRIPES SI JE TE RACONTE DES CRAKS !

ÇA VA, L'AMI !... DONNEZ-LUI UNE BARGE AUTORÉCUPÉRABLE, MATT, ET QU'IL DÉGUERPISSE...

AH, MERCI, MONSIEUR, DE NE PAS M'OBLIGER, POUR MA PUNITION DANS CETTE VIE, À RETOURNER EN ENFER... MERCI...

...MERCI !... MERCI !... MERCI !...

31
24

UNE HEURE PLUS TARD, EN EFFET, MERDBLAH-LA-NOIRE ÉTAIT EN VUE... ENFIN, EN VUE... FAÇON DE PARLER !

PAR LE DIABLE ET SES POMPES, AXLE ! VOUS AVEZ VU ÇA ? JAMAIS RIEN VU D'AUSSI INQUIÉTANT ! QUI PEUT VIVRE DANS UNE ATMOSPHÈRE AUSSI VÉNÉNEUSE ?... QUI ? QUI ?!?

QUE DIT LE DÉTECTEUR "D'AGIT-BIO"?
"UNITÉS DE VIES" TROP NOMBREUSES POUR ÊTRE CALIBRÉES AU PLUS JUSTE. ESTIMATION APPROXIMATIVE : CINQ MILLIARDS. "RENDEMENT DE BRILLANCE" 7 ₿, C'EST-À-DIRE TRÈS SUPÉRIEUR À LA MOYENNE. ÇA GROUILLE DE VIE, LÀ-DESSOUS, AXLE!
PUTENTRAILLES! VOUS AVEZ VU CETTE PURÉE DE POIS?... C'EST PAS POSSIBLE QU'ELLE SOIT RESPIRABLE, CETTE GADOUE...
"L'ANALYSEUR" RELÈVE LA PRÉSENCE DANS L'ATMOSPHÈRE DE GADOLINIUM, DE MERCURE ET D'YTTERBIUM, D'ALDÉHYDE FORMIQUE, DE BENZAMIDE ET DE BUTYRONE... PAR AILLEURS, ON ENREGISTRE DE NOMBREUSES DÉFLAGRATIONS SPONTANÉES DE FORCE 4 DUES À DES GAZ DE DÉCOMPOSITION INSTABLES... QUANT À L'ÉLECTRICITÉ STATIQUE... BRRRR!
BREF! SANS SCAPHANDRE, AXLE, VOUS DISPOSERIEZ DE MOINS D'UNE HEURE D'AUTONOMIE AVANT L'ASPHYXIE!
CEUX QUI VIVENT DANS UNE TELLE SOUPE ATMOSPHÉRIQUE SONT CAPABLES DE RÉSISTER À TOUT, MATT! Y COMPRIS À LA PROLIFÉRATION QUI NOUS A CONTAMINÉS...
JE VIENS DE REPÉRER UN TRAIN DE CARGOS, VERS LE NORD... AVEC DES NUMÉROS D'IDENTIFICATION BIDONS, AXLE!... EST-CE QUE...
OUI, MATT! ALLONS VOIR ÇA DE PLUS PRÈS...
ON DIRAIT UN QUAI SOMMAIRE D'AMARRAGE... VOUS SAVEZ, AXLE! COMME DANS LE TEMPS, SUR...
PUTENTRAILLES! VOUS SENTEZ L'ODEUR?
ON ARRIVE BIEN! JE PARIE QU'ON VA ASSISTER À UN DÉCHARGEMENT...
32
21

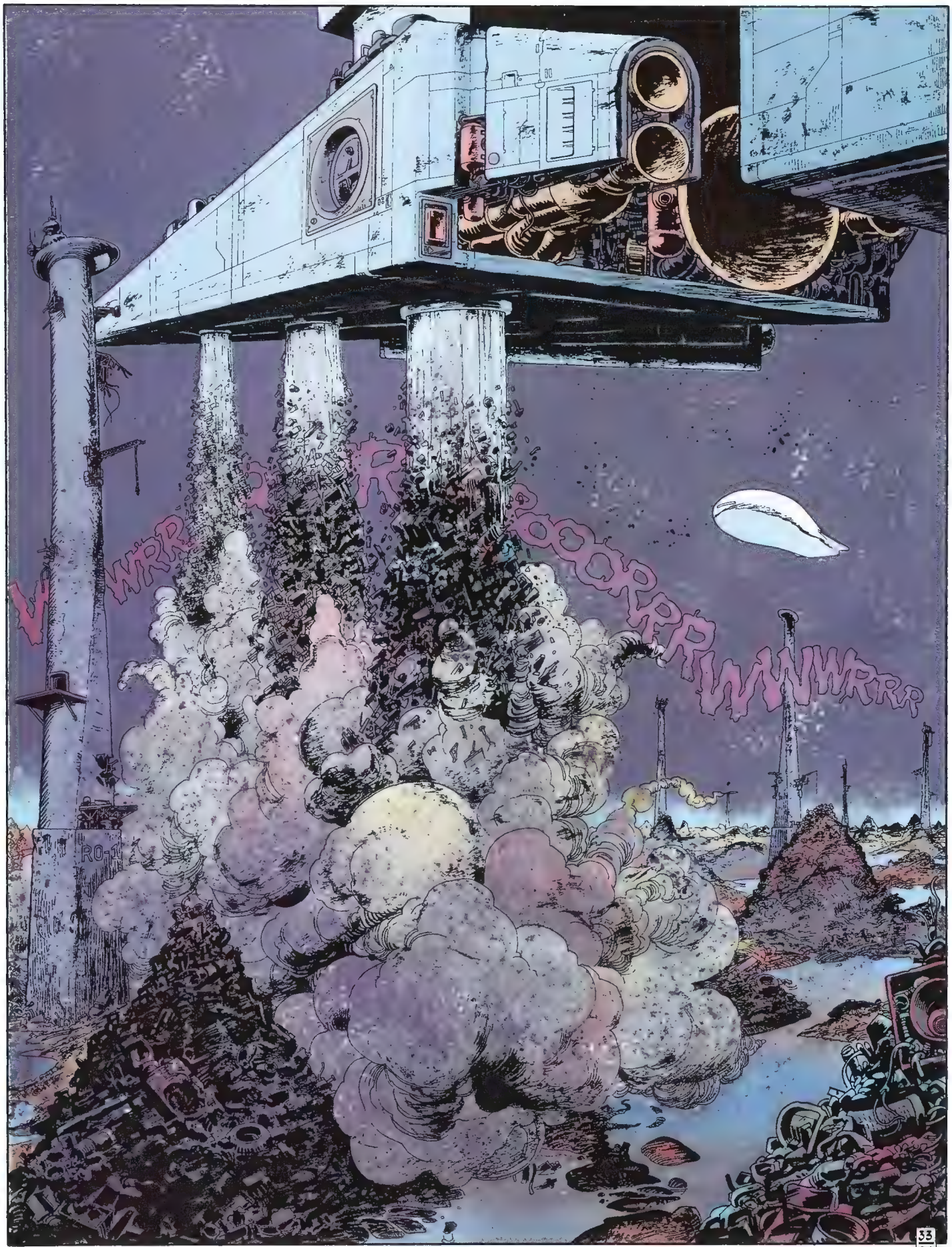
WWRR
RO-1
33
21

DATE LIMITE
dépassée
35
21

EST-CE QU'ON EST ASSEZ PRÈS POUR QUE LE "DÉTECTOFACE" NOUS DRESSE UN PORTRAIT PSYCHO-MORPHOLOGIQUE DE CES GENS-LÀ ?
OUI, MAIS SOMMAIRE ...
TIROULI...
SCHBIIIGGG!!!...
"VITALITÉ" HORS CADRE, NON CALIBRÉE AU RÉPERTOIRE. "ÉMOTIVITÉ EXTRÊME, L'AIGUILLE TRES SAUTE SANS ARRÊT DE 1 À 10, JAMAIS VU ÇA, LANGAGE INARTICULÉ... IL SEMBLE QUE NOUS SOYONS EN PRÉSENCE D'UNE RACE PROCHE DE L'ANIMALITÉ. AXLE...
DES TRACES D'ÉTABLISSEMENTS CIVILISÉS ?
AUCUNE, À PART LES PYLÔNES D'AMARRAGES, QUI TOMBENT EN RUINES...
JAMY ! UNE CELLULE D'ANALYSE, VITE !... QUANT À VOUS, MATT, METTEZ SUR RAMPE UNE B.I.R (*), VITE !
(*) B.I.R : Barge d'intervention rapide.
VOUS... VOUS VOULEZ DESCENDRE ?... VOUS PLAISANTEZ, AXLE !?! LES RISQUES SONT IMMENSES ! COMMENT ALLEZ-VOUS ENTRER EN CONTACT ?
NOUS ALLONS LES INVITER À DÉJEUNER...
HEIN ?
PUTENTRAILLES ! ALORS LÀ ! UNE CRÉTINERIE PAREILLE... JE NE VEUX PAS LOUPER ÇA !
36 21

JE NE SAIS PAS SI J'AI ENVIE DE T'EMMENER, CETTE FOIS... J'IGNORE COMMENT LES CHOSES VONT TOURNER, ET...
S'IL TE PLAÎT, NE ME LE REFUSE PAS! QUE POURRAIT-IL M'ARRIVER DE PIRE?...
TOUT EST PRÊT, MATT? VOUS AVEZ CHARGÉ LA CAGE?
AXLE! CETTE OPÉRATION N'A PAS LE SENS COMMUN! NOUS IGNORONS TOUT DE CES ÊTRES ÉTRANGES... JE VOUS EN PRIE, RÉFLÉCHISSEZ!
TOUT VA TROP VITE, MATT! BEAUCOUP TROP VITE! JE NE SUIS QU'UN HOMME, VOUS SAVEZ, MON AMI... ET, POUR UN HOMME, IL Y A DES MOMENTS OÙ IL EST VAIN DE VOULOIR PRENDRE LE TEMPS DE RÉFLÉCHIR... FAITES CE QUE JE VOUS DIS!
VOUS METTREZ LES SCAPHANDRES, AXLE, BIEN SÛR?
LAISSEZ TOMBER, MATT!
VOUS AVEZ REPÉRÉ UN ENDROIT ADÉQUAT?
SUR LA FACE SUD, IL SEMBLE QUE LES PYLÔNES SOIENT TRÈS PEU NOMBREUX ET LES TERRILS DE DÉCHETS EXTRÊMEMENT DISPERSÉS...
EXCELLENT! AUCUN MOUVEMENT DE FOULE À CRAINDRE PAR ICI... NOUS AURONS LE TEMPS D'AGIR...
AXLE! MAUDIT FOU! MERCI DE M'OFFRIR UNE TELLE EXTRAVAGANCE! C'EST BIEN LE PIQUE-NIQUE LE PLUS IMPROBABLE AUQUEL IL M'ÉTAIT POSSIBLE DE RÊVER! AH, TIENS! MERCI!
37
21

INSTALLEZ-NOUS SUR CE PETIT MONTICULE, MATT, METTEZ LES VENTILOS D'AMBIANCE EN MARCHE, ET NE MONTREZ PAS LE BOUT DE VOTRE NEZ, COMME PRÉVU...
WWWW
WRRRRWWR
VIENS, PETIT CLOWN ! REGARDE OÙ TU POSES TES JOLIS PIEDS, ET ALLONS PIQUE-NIQUER. C'EST L'HEURE.
OH, AXLE ! JE M'ATTENDAIS À VIVRE AVEC TOI UNE VIE HAUTE EN COULEURS, DE VOYAGES MERVEILLEUX ET DE DÉCOUVERTES SUBLIMES, DE FRUITS ET DE FLEURS, ET DE RIRES JOYEUX...
...ET, EN FINAL, OÙ EST-CE QUE JE ME RETROUVE ?...
...ICI !
38
21

FENTAMERLE ! CETTE ODEUR QUE MATT DIFFUSE ! JAMAIS SENTI UNE ODEUR DE CUISINE AUSSI ÉPAISSE... MÊME DANS UN MAGHALL (*) DE LA GUILDE...
COMMENT A-T-IL RÉUSSI CE COUP-LÀ ?
PURE RECOMPOSITION CHIMIQUE. ON N'A PAS FAIT DANS LA DENTELLE, LE TEMPS MANQUAIT...
ET TU T'IMAGINES QUE ÇA VA SUFFIRE POUR...
OUI. LAISSE-MOI FAIRE LE SERVICE, PETIT CLOWN. JE TE DOIS BIEN ÇA !
(*) Restorapide.
ON FAIT UN VŒU ?
C'EST ÇA ! QU'IL Y AIT L'UN DES GROS PORCS QUI SE POINTE VITE FAIT, QU'ON RETOURNE RESPIRER L'AIR FRAIS DE MA CLAIRIÈRE LE PLUS TÔT POSSIBLE...
KLINK
FLOMSFLOMS
SNOUIIIFL... SNOUIIIFL...

SNIIIFFFL...
SNFLLL...

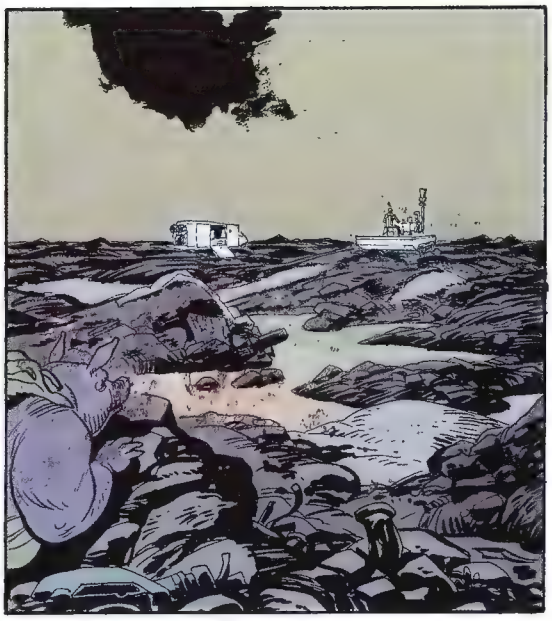

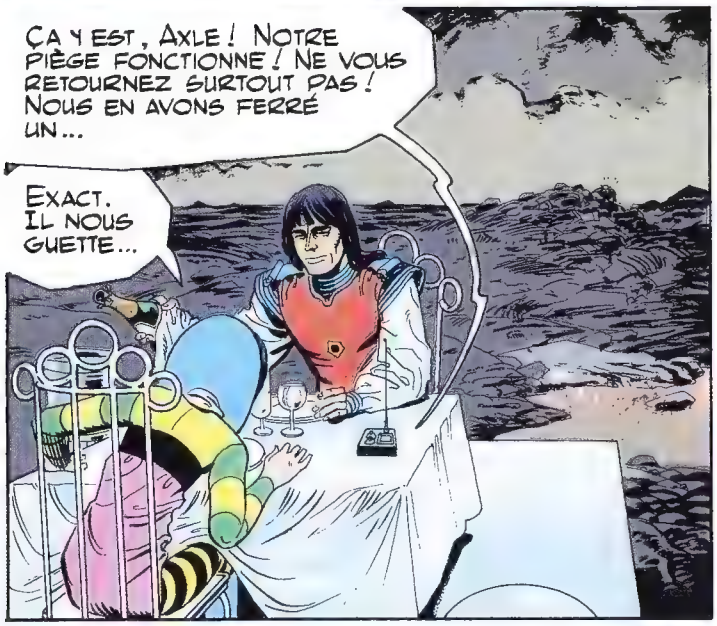
ÇA Y EST, AXLE ! NOTRE PIÈGE FONCTIONNE ! NE VOUS RETOURNEZ SURTOUT PAS ! NOUS EN AVONS FERRÉ UN...
EXACT. IL NOUS GUETTE...

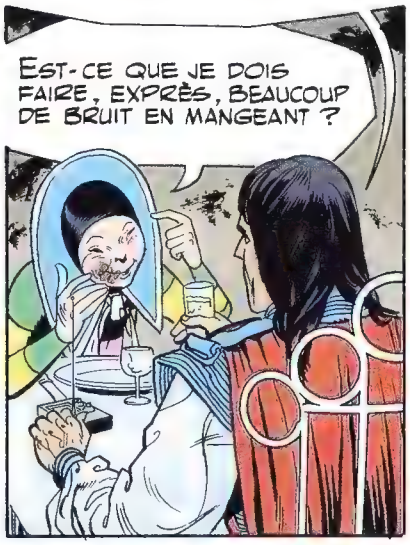
NE REGARDE PAS DANS SA DIRECTION, PETIT CLOWN...
EST-CE QUE JE DOIS FAIRE, EXPRÈS, BEAUCOUP DE BRUIT EN MANGEANT ?

RECTIFICATION, AXLE! CE N'EST PAS "UN" MAIS "UNE".
QUELLE DISTANCE ?

CINQUANTE CINQ MÈTRES.
TROP LONG. LE PIÈGE EST TROP ALÉATOIRE, LE SWET POURRAIT NOUS ÉCHAPPER. PASSEZ-MOI LE RELAIS DU "SNAP", C'EST MOI QUI ASSURERAI LE DÉCLENCHEMENT...
40
30
20
10
0

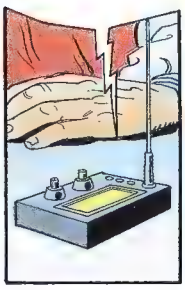
VOUS PRENEZ DES RISQUES INUTILES, AXLE. C'EST LE CONTENU DE LA TABLE QUI L'ATTIRE... VOUS DEVRIEZ VOUS ÉCARTER DOUCEMENT POUR LUI LAISSER LE CHAMP LIBRE...

VAS-Y, PETIT CLOWN... DÉGAGE DOUCEMENT...
TU RIGOLES ? PAS QUESTION !

AXLE ! JE VOUS AI PASSÉ LE RELAIS DU "SNAP" !
...QU'EST-CE QUE VOUS ATTENDEZ POUR LE LANCER ? ... AXLE ! JE VOUS EN PRIE...
...CES ÊTRES SONT DES MONSTRES IMPRÉVISIBLES ! JE TREMBLE POUR VOUS, AXLE ! AGISSEZ, QUE DIABLE !
AXLE ! VOUS ME DÉSESPÉREZ !
AXLE ! TU M'ÉMERVEILLES !
KLINK
CHÈRE DEMOISELLE, PUIS-JE ME PERMETTRE DE VOUS INVITER À VOUS JOINDRE À NOUS ?
VAS-Y, PETIT CLOWN. C'EST LE MOMENT !
PLIK
FLAZZPFFLAZZPFLAZZ...
HÉ ! AXLE ! INOUÏ ! CE N'EST PAS L'ODEUR DE LA BOUFFE QUI L'ATTIRE...
... C'EST TON ODEUR À TOI !

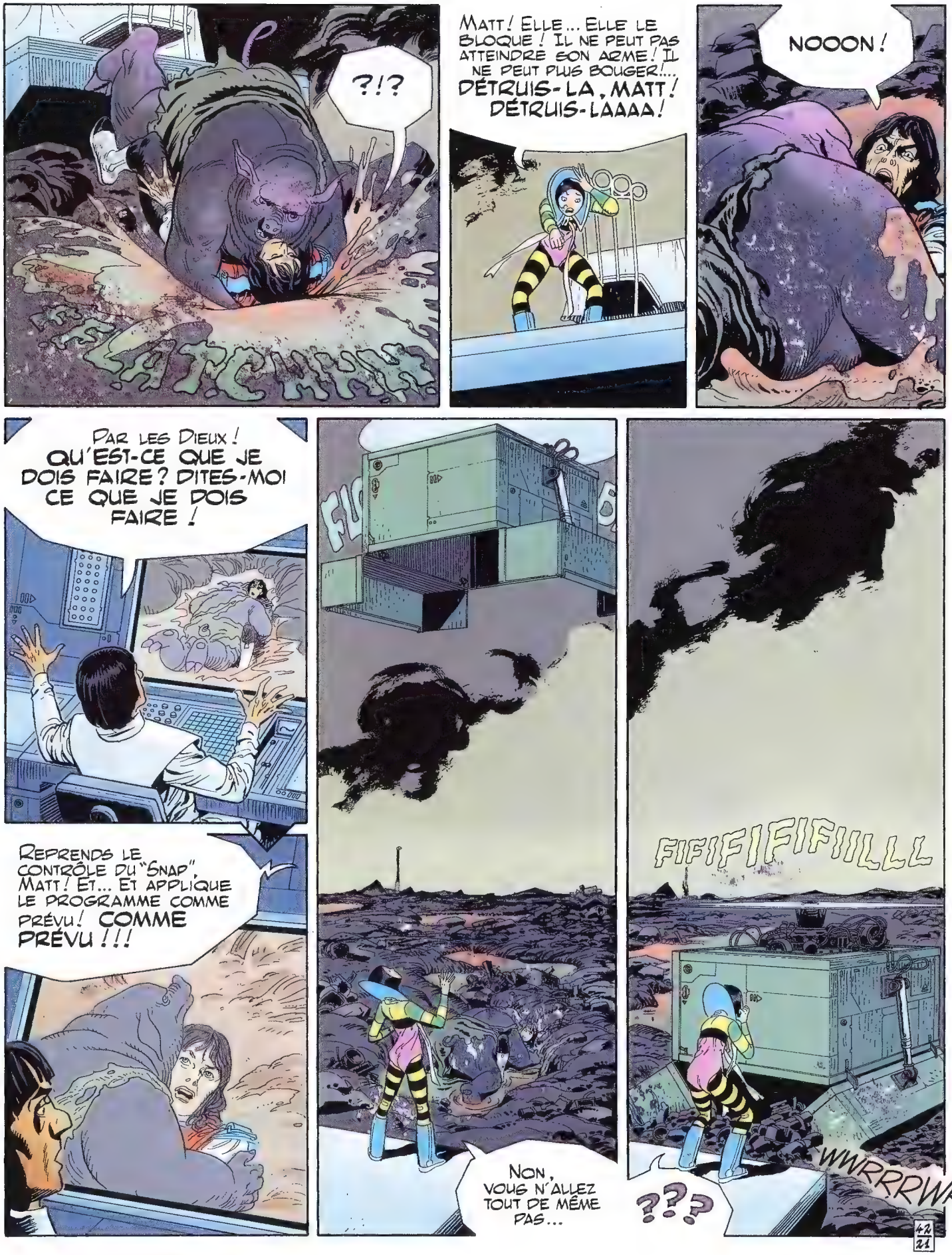
?!?
CLATCHH
MATT! ELLE... ELLE LE BLOQUE ! IL NE PEUT PAS ATTEINDRE SON ARME ! IL NE PEUT PLUS BOUGER !... DÉTRUIS-LA, MATT ! DÉTRUIS-LAAAA !
NOOON !
PAR LES DIEUX ! QU'EST-CE QUE JE DOIS FAIRE ? DITES-MOI CE QUE JE DOIS FAIRE !
REPRENDS LE CONTRÔLE DU "SNAP", MATT ! ET... ET APPLIQUE LE PROGRAMME COMME PRÉVU ! COMME PRÉVU !!!
NON, VOUS N'ALLEZ TOUT DE MÊME PAS...
FIFIFIFIFIILLL
???
WWRRRWRR...

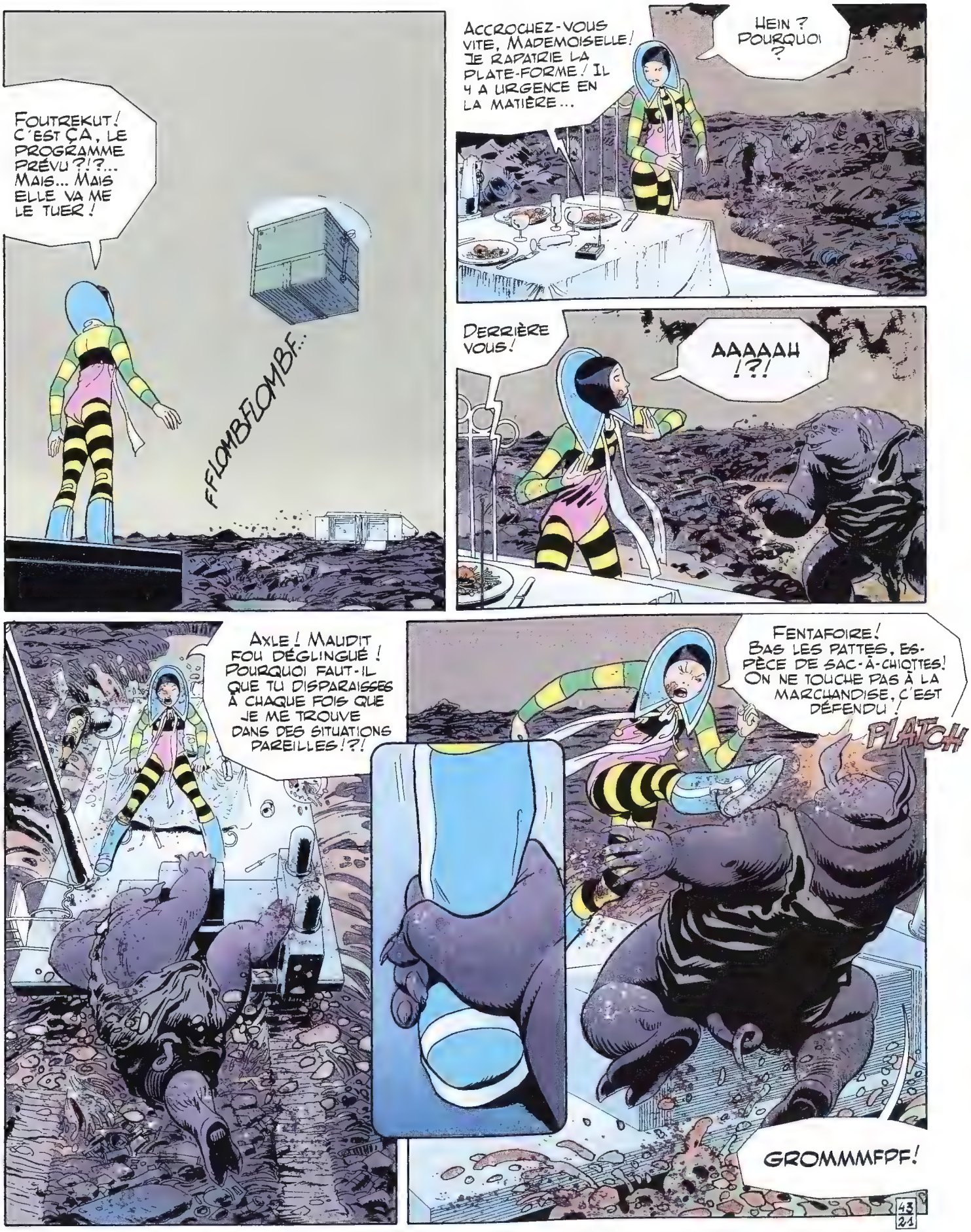
FOUTREKUT ! C'EST ÇA, LE PROGRAMME PRÉVU ?!?... MAIS... MAIS ELLE VA ME LE TUER !
FFLOMBFLOMBF...
ACCROCHEZ-VOUS VITE, MADEMOISELLE ! JE RAPATRIE LA PLATE-FORME ! IL Y A URGENCE EN LA MATIÈRE...
HEIN ? POURQUOI ?
DERRIÈRE VOUS !
AAAAAH !?!
AXLE ! MAUDIT FOU DÉGLINGUÉ ! POURQUOI FAUT-IL QUE TU DISPARAISSES À CHAQUE FOIS QUE JE ME TROUVE DANS DES SITUATIONS PAREILLES !?!
FENTAFOIRE ! BAS LES PATTES, ESPÈCE DE SAC-À-CHIOTTES ! ON NE TOUCHE PAS À LA MARCHANDISE, C'EST DÉFENDU !
PLATCH
GROMMMFPF !
43
21

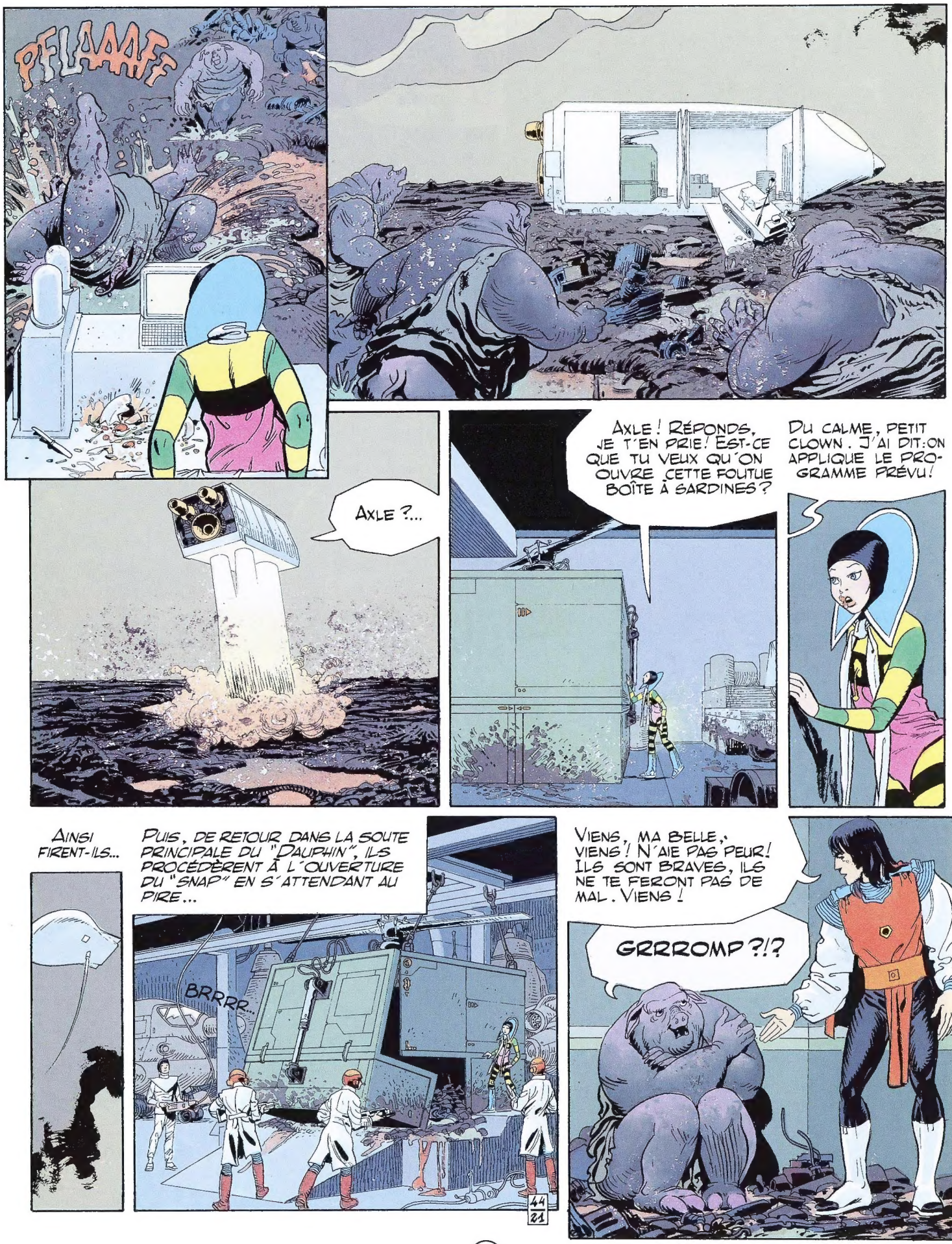
PFLAAAAF
AXLE ?...
AXLE ! RÉPONDS, JE T'EN PRIE ! EST-CE QUE TU VEUX QU'ON OUVRE CETTE FOUTUE BOÎTE À SARDINES ?
DU CALME, PETIT CLOWN. J'AI DIT : ON APPLIQUE LE PROGRAMME PRÉVU !
AINSI FIRENT-ILS...
PUIS, DE RETOUR DANS LA SOUTE PRINCIPALE DU "DAUPHIN", ILS PROCÉDÈRENT À L'OUVERTURE DU "SNAP" EN S'ATTENDANT AU PIRE...
BRRRR...
VIENS, MA BELLE, VIENS ! N'AIE PAS PEUR ! ILS SONT BRAVES, ILS NE TE FERONT PAS DE MAL. VIENS !
GRRROMP ?!?

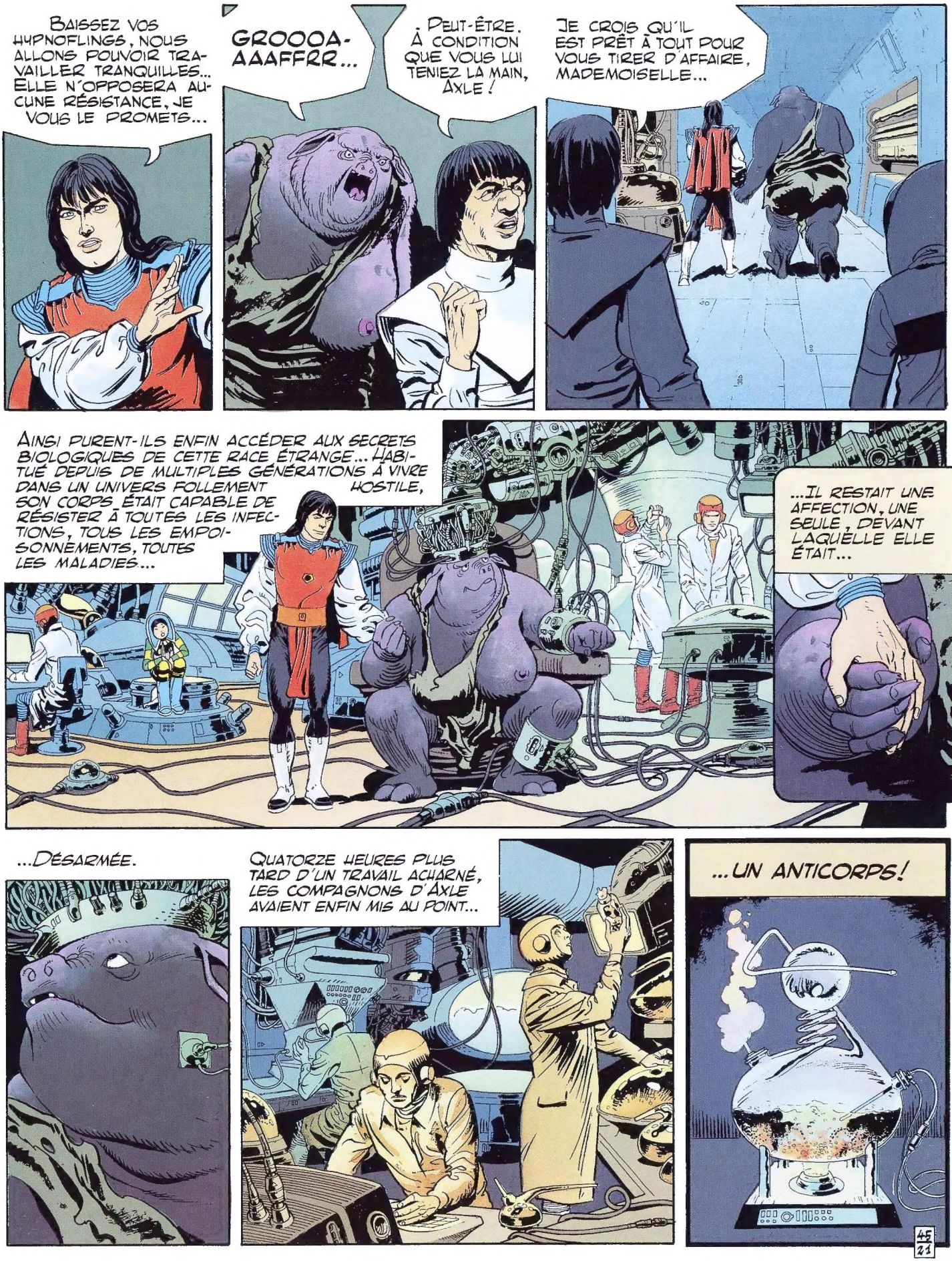
BAISSEZ VOS HYPNOFLINGS, NOUS ALLONS POUVOIR TRAVAILLER TRANQUILLES... ELLE N'OPPOSERA AUCUNE RÉSISTANCE, JE VOUS LE PROMETS...
GROOOA-AAAFFRR...
PEUT-ÊTRE. À CONDITION QUE VOUS LUI TENIEZ LA MAIN, AXLE !
JE CROIS QU'IL EST PRÊT À TOUT POUR VOUS TIRER D'AFFAIRE, MADEMOISELLE...
AINSI PURENT-ILS ENFIN ACCÉDER AUX SECRETS BIOLOGIQUES DE CETTE RACE ÉTRANGE... HABITUÉ DEPUIS DE MULTIPLES GÉNÉRATIONS À VIVRE DANS UN UNIVERS FOLLEMENT HOSTILE, SON CORPS ÉTAIT CAPABLE DE RÉSISTER À TOUTES LES INFECTIONS, TOUS LES EMPOISONNEMENTS, TOUTES LES MALADIES...
...IL RESTAIT UNE AFFECTION, UNE SEULE, DEVANT LAQUELLE ELLE ÉTAIT...
...DÉSARMÉE.
QUATORZE HEURES PLUS TARD D'UN TRAVAIL ACHARNÉ, LES COMPAGNONS D'AXLE AVAIENT ENFIN MIS AU POINT...
...UN ANTICORPS!
45/21

ET VOILÀ, MADEMOISELLE, DANS QUARANTE-HUIT HEURES, JE VOUS GARANTIS QU'IL N'Y PARAÎTRA PLUS...
À TOI L'HONNEUR, ROBY...
BON. TU PEUX LE DIRE, MAINTENANT... QU'EST-CE QUI S'EST PASSÉ ENTRE TOI ET CE... CE... CETTE FEMME, DANS LE CAISSON ?
QU'EST-CE QUE VOUS COMPTEZ FAIRE D'ELLE, AXLE ?
ILS LA RACCOMPAGNÈRENT...
TU NOUS AS SAUVÉS. NOUS NE T'OUBLIERONS PAS. JE NE PEUX PAS T'EMMENER. MAIS JE REVIENDRAI TE VOIR, C'EST JURÉ. JE REVIENDRAI...
C'ÉTAIENT DE CES CHOSES QU'ON SE DIT SANS Y CROIRE. C'ÉTAIT ATTENDRISSANT ET BÊTE. MAIS IL Y A DES MOMENTS, DANS LA VIE, OÙ L'ON NE PEUT PAS ÉCHAPPER À LA BÊTISE...
GREUUUOARÀÀ...
DIS, AXLE ! QU'EST-CE QUI S'EST PASSÉ, DIS, DANS LE CAISSON ?.. HEIN, DIS !
SUR MERDBLAU-LA-NOIRE, UNE CRÉATURE SENTAIT MONTER EN ELLE LES ATTEINTES D'UNE TERRIBLE MALADIE CONTRE LAQUELLE ELLE ÉTAIT SANS DÉFENSE, ET POUSSAIT DANS LA NUIT UN LONG CRI DÉCHIRANT...
FIN
NE MANQUEZ PAS DE LIRE LE PROCHAIN ÉPISODE DU VAGABOND DES LIMBES :
LE SOLITAIRE
46 21

DEJA PARUS

LE VAGABOND DES LIMBES
L'EMPIRE DES SOLEILS NOIRS
LES CHAROGNARDS DU COSMOS
LES DÉMONS DU TEMPS IMMOBILE
L'ALCHIMISTE SUPRÊME
QUELLE RÉALITÉ PAPA ?
LA GUERRE DES BONKES
POUR TROIS GRAINES D'ÉTERNITÉ
LE LABYRINTHE VIRGINAL
LE DERNIER PRÉDATEUR
LE MASQUE DE KHOM
LES LOUPS DE KHOM
L'ENFANT-ROI D'ONIRODYNE
LA PETITE MAITRESSE
LE TEMPS DES ORACLES
LE DÉPOTOIR DES ÉTOILES
LA MARTINGALE CÉLESTE
LES CONTREBANDIERS DU FUTUR
UN TRAMWAY NOMMÉ DÉLIRE
UN CERTAIN MONSIEUR KO
LA DÉCHARGE

A PARAITRE

LE SOLITAIRE

ISBN 2-87757-000-2